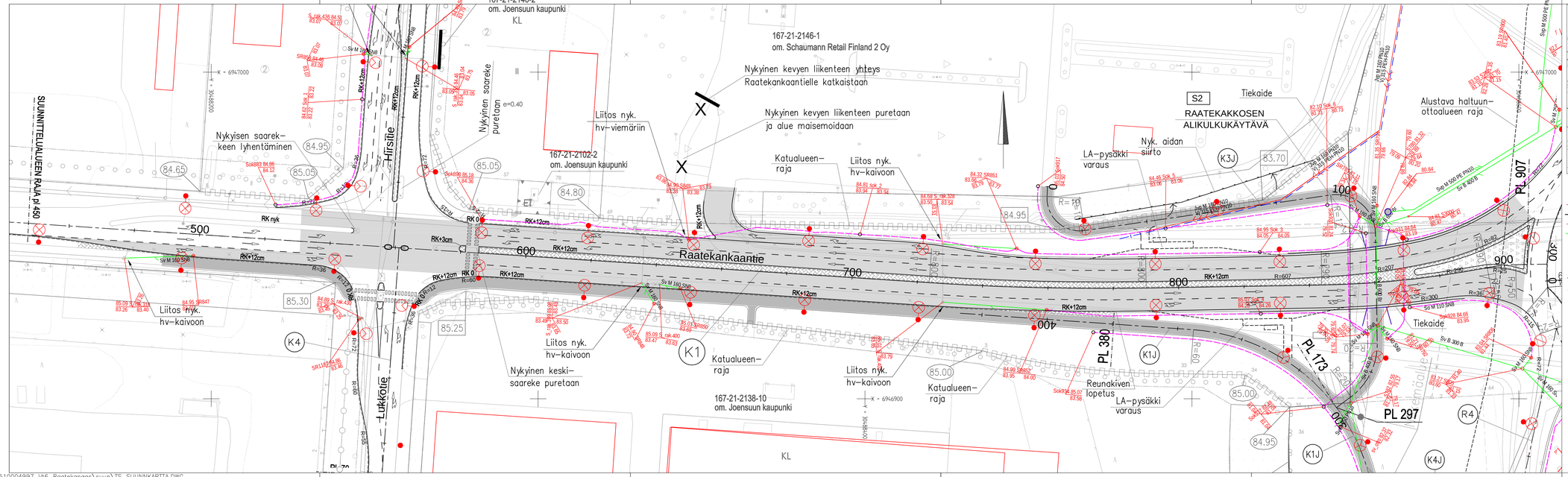

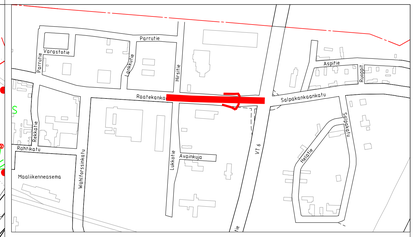

MERKINNÄT

- J6 89.04 / 86.40 — Suunniteltu jätevesiviemäri, tarkastuskaivo (J)
- S6 90.05 / 86.70 — Suunniteltu vesiviemäri, tarkastuskaivo (S)
- SR 23 89.01 / 86.70 — Suunniteltu sadevesiviemäri, sadevesikaivo, ritilöksani (SR)
- SK5 90.05 / 86.70 — Suunniteltu sadevesiviemäri, sadevesikaivo, kitakansi (SK)
- Suunniteltu vesijohto, sulkuventtiili
- Suunniteltu salaoja, tarkastuskaivo (Sa)
- X — Purettava rakenne
- X — Poistettava puu
- Suunniteltu valaisin
- 84.80 — Tontinrajakorkeus (nykyinen maanpinta)
- 84.80 — Tontinrajakorkeus (suunniteltu maanpinta)
- Suunniteltu katu, asfalttipäällyste, reunatukien materiaali esitelty tyyppi-pokkilelikkauksissa
- Suunniteltu nurmetusalue, esitetty ympäristösuunnitelmissa
- Jakokaappi

JOENSUU

KAUPUNKIRAKENNEYKSIKKÖ
YHDYSKUNTATEKNIIKKA

167. Raatekangas

K1, Raatekaandie, plv 450...907
K1J plv 297...380 ja K3J plv 0...173

Rakennussuunnitelma
Suunnitelmakartta

Päivays	Mittakaavat
–	1:500
Suunnittelija	Kadunpropaatos
Ramboll Finland Oy	
Hyväksyjät	Päätökset

Koordinaattijärjestelmät: ETRS-GK30 ja N2000

K	R6/1–1		14	
Suunnitelu	Piir.no.	Osa no.	Kuvat	H

RAMBOLL

Ramboll Finland Oy
Kirjastokatu 4
70100 Kuopio
puh. 020 755 7240

S. Parantala J. Toivanen

K:\1510004997_Vt6_Raatekangas\suun\TS_SUUNNKARTTA.DWG