



Elinkeino-, liikenne- ja ympäristökeskus
Närings-, trafik- och miljöcentralen
Centre for Economic Development, Transport and the Environment

Nuorten työllisyyden seuranta Uudenmaan ELY-keskuksen alueella, lokakuu 2017

Uudenmaan ELY-keskus
Tutkija Santtu Sundvall



Nuoret työttömät työnhakijat kuukauden lopussa Uudellamaalla

(Lähde: TEM/Työnvälitystilasto 1207.)

| | 2016 lokakuu | 2017 syyskuu | 2017 lokakuu | Vuosimuutos 2015-2016 (%) |
|---|-----------------|-----------------|-----------------|------------------------------|
| Alle 25-v. | 9071 | 7271 | 7003 | -22,8 % |
| -Alle 20-v. | 1752 | 1426 | 1310 | -25,2 % |
| 25-29-v. | 9605 | 8149 | 7964 | -17,1 % |
| <i>Kaikki alle 30-v.</i> | 18676 | 15420 | 14967 | -19,9 % |
| 20-29-v. ilman peruskoulun jälk. tutkintoa (NAO) | 5326 | 4489 | 4489 | -15,7 % |



Elinkeino-, liikenne- ja ympäristökeskus
Närings-, trafik- och miljöcentralen
Centre for Economic Development, Transport and the Environment

Alle 25-vuotiaat työttömät työnhakijat



Alle 25-v. työttömät työnhakijat Uudenmaan alueen kunnissa sekä vuosimuutos (%) kuukauden lopussa (Lähde: TEM/Työnvälitystilasto 1207.)

| Alue | 2016 lokakuu | 2017 syyskuu | 2017 lokakuu | Vuosimuutos (%) |
|-------------------------|-----------------|-----------------|-----------------|--------------------|
| KOKO MAA | 41 003 | 33 368 | 32 327 | -21,2 % |
| UUSIMAA | 9 071 | 7 271 | 7 003 | -22,8 % |
| Helsingin seutukunta | 2016 lokakuu | 2017 syyskuu | 2017 lokakuu | Vuosimuutos (%) |
| ESPOO | 1294 | 1081 | 999 | -22,8 % |
| HELSINKI | 3460 | 2581 | 2523 | -27,1 % |
| HYVINKÄÄ | 368 | 306 | 290 | -21,2 % |
| JÄRVENPÄÄ | 278 | 242 | 243 | -12,6 % |
| KARKKILA | 47 | 45 | 45 | -4,3 % |
| KAUNIAINEN | 16 | 18 | 18 | 12,5 % |
| KERAVA | 259 | 242 | 240 | -7,3 % |
| KIRKKONUMMI | 207 | 143 | 148 | -28,5 % |
| LOHJA | 340 | 248 | 252 | -25,9 % |
| MÄNTSÄLÄ | 96 | 51 | 61 | -36,5 % |
| NURMIJÄRVI | 187 | 152 | 141 | -24,6 % |
| PORNAINEN | 17 | 13 | 15 | -11,8 % |
| SIPOO | 82 | 78 | 73 | -11,0 % |
| SIUNTIO | 11 | 8 | 5 | -54,5 % |
| TUUSULA | 143 | 149 | 115 | -19,6 % |
| VANTAA | 1354 | 1224 | 1125 | -16,9 % |
| VIHTI | 171 | 142 | 145 | -15,2 % |

| Raaseporin seutukunta | 2016 lokakuu | 2017 syyskuu | 2017 lokakuu | Vuosimuutos (%) |
|--------------------------|-----------------|-----------------|-----------------|--------------------|
| HANKO | 52 | 32 | 35 | -32,7 % |
| INKOO | 21 | 19 | 15 | -28,6 % |
| RAASEPORI | 169 | 124 | 139 | -17,8 % |
| Porvoon seutukunta | 2016 lokakuu | 2017 syyskuu | 2017 lokakuu | Vuosimuutos (%) |
| ASKOLA | 22 | 21 | 17 | -22,7 % |
| MYRSKYLÄ | 10 | 9 | 8 | -20,0 % |
| PORVOO | 367 | 276 | 281 | -23,4 % |
| PUKKILA | 12 | 10 | 8 | -33,3 % |
| Loviisan seutukunta | 2016 lokakuu | 2017 syyskuu | 2017 lokakuu | Vuosimuutos (%) |
| LAPINJÄRVI | 11 | 8 | 9 | -18,2 % |
| LOVIISA | 77 | 49 | 53 | -31,2 % |

.. = tietoa ei ole saatu, se on
liian epävarma esitettäväksi tai
se on salassapitosäännön
alainen



Alle 25 -vuotiaat työttömät työnhakijat Uudellamaalla ja työttömyyden vuosimuutos (%)

(Lähde: TEM/Työnvälitystilasto, 1207.)

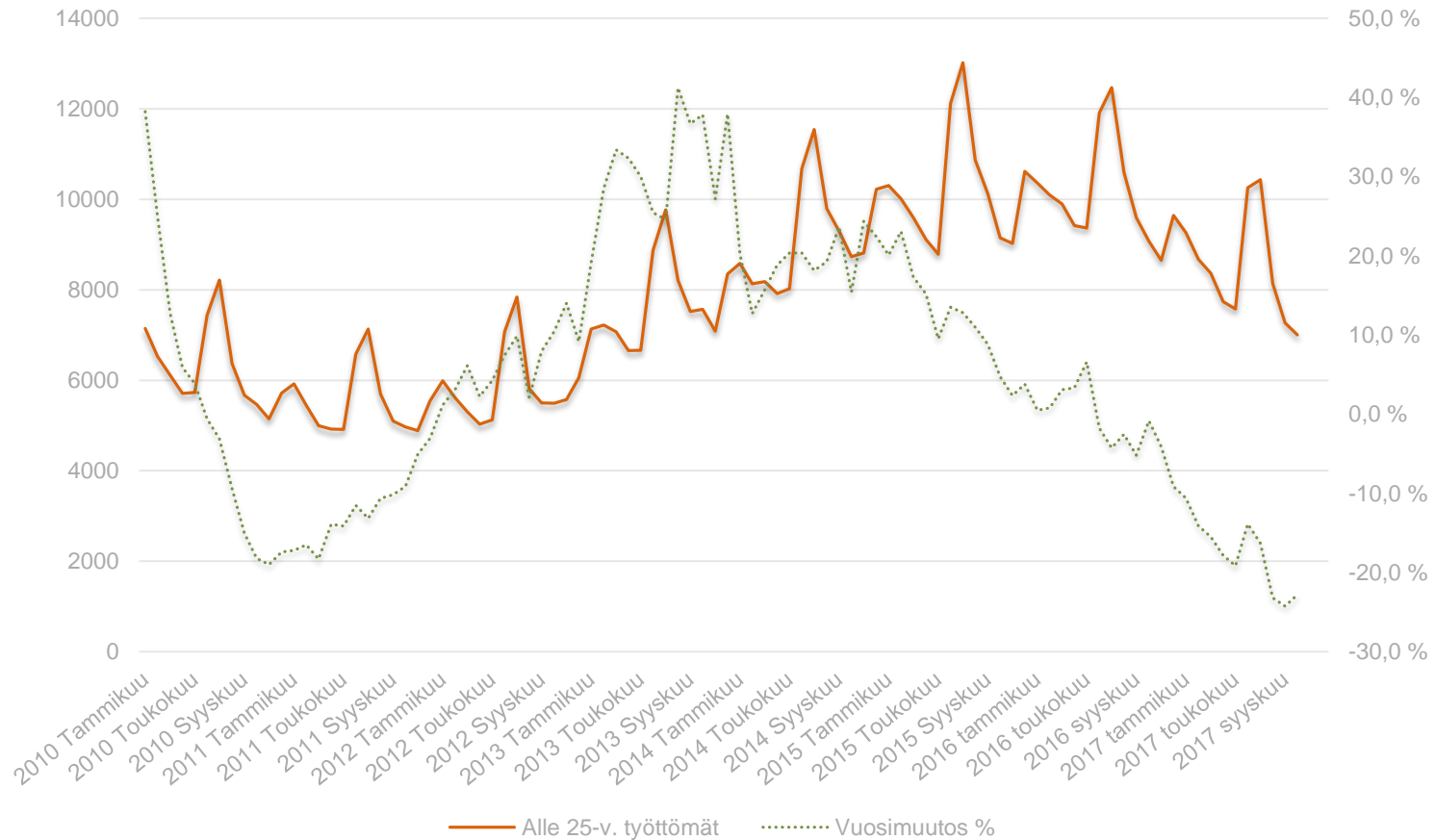



Alle 25-v. työttömät työnhakijat kuukauden lopussa Uudellamaalla v. 2012-2017

(Lähde: TEM/Työnvälitystilasto 1207.)

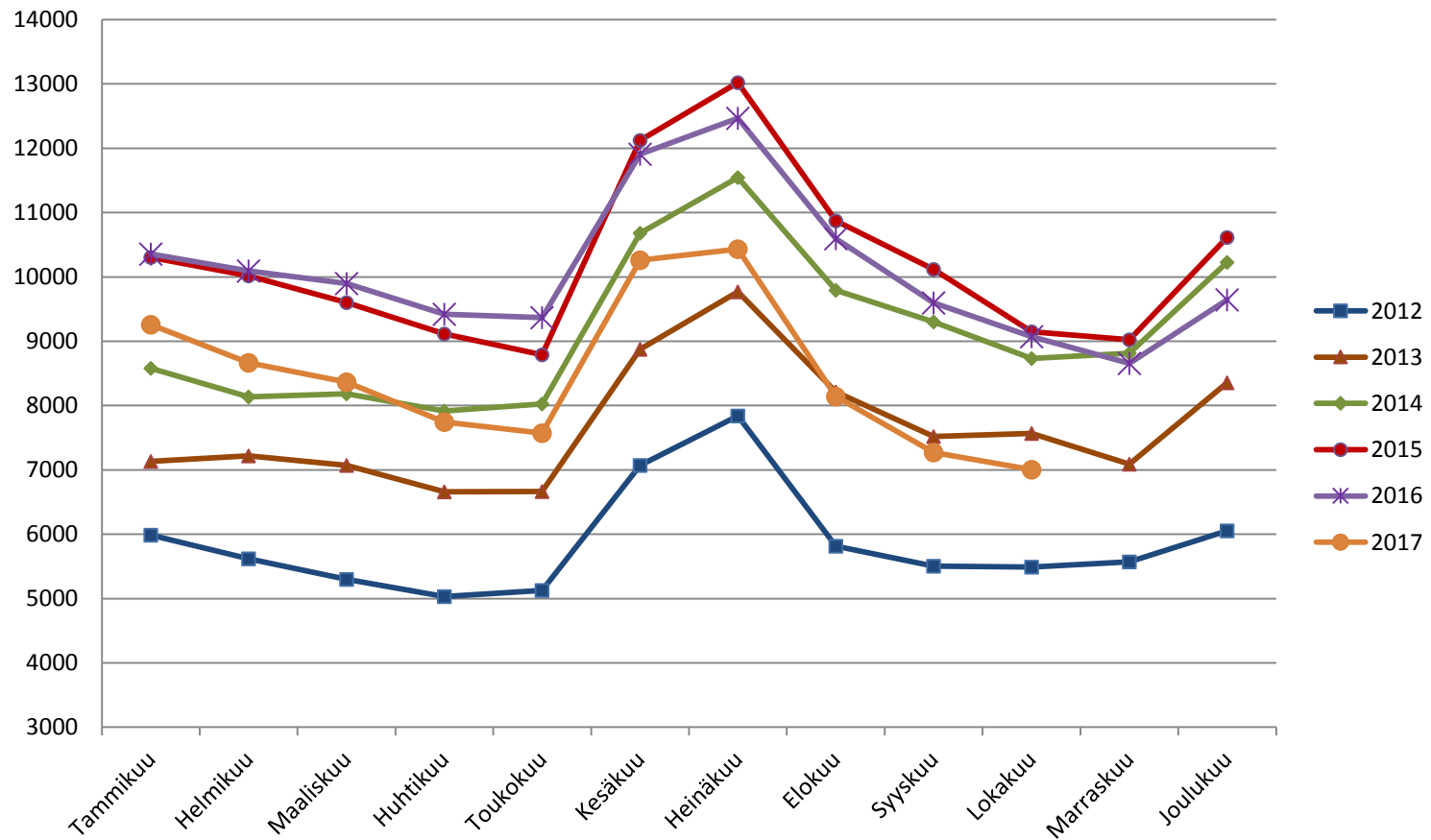



Alle 25-v. aktiivointiaste (%) kuukauden lopussa Uudenmaan alueen kunnissa (Lähde: TEM/Työnvälitystilasto 4250.)

| YHTEENSÄ | 2016 lokakuu | 2017 lokakuu | Vuosi- muutos, %-yksikköä |
|-------------------------|-----------------|-----------------|---------------------------------|
| KOKO MAA | 31,3 | 33,7 | 2,4 |
| UUSIMAA | 30,5 | 36,3 | 5,8 |
| Helsingin seutukunta | 2016 lokakuu | 2017 lokakuu | Vuosi- muutos, %-yksikköä |
| ESPOO | 29,8 | 38,4 | 8,6 |
| HELSINKI | 32,1 | 38,1 | 6 |
| HYVINKÄÄ | 34,2 | 37,8 | 3,6 |
| JÄRVENPÄÄ | 33,3 | 36,2 | 2,9 |
| KARKKILA | 42,7 | 34,8 | -7,9 |
| KAUNIAINEN | 51,5 | 55 | 3,5 |
| KERAVA | 27 | 26,6 | -0,4 |
| KIRKKONUMMI | 25,5 | 32,7 | 7,2 |
| LOHJA | 23,3 | 30,2 | 6,9 |
| MÄNTSÄLÄ | 24,4 | 37,8 | 13,4 |
| NURMIJÄRVI | 28,4 | 28,4 | 0 |
| PORNAINEN | 22,7 | 34,8 | 12,1 |
| SIPOO | 14,6 | 36,5 | 21,9 |
| SIUNTIO | 52,2 | 77,3 | 25,1 |
| TUUSULA | 20,6 | 30,3 | 9,7 |
| VANTAA | 31 | 36,6 | 5,6 |
| VIHTI | 23,3 | 23,7 | 0,4 |

| Raaseporin seutukunta | 2016 lokakuu | 2017 lokakuu | Vuosi- muutos, %-yksikköä |
|--------------------------|-----------------|-----------------|---------------------------------|
| HANKO | 42,9 | 42,6 | -0,3 |
| INKOO | 8,7 | 61,5 | 52,8 |
| RAASEPORI | 27,5 | 27,2 | -0,3 |
| Porvoon seutukunta | 2016 lokakuu | 2017 lokakuu | Vuosi- muutos, %-yksikköä |
| ASKOLA | 21,4 | 37 | 15,6 |
| MYRSKYLÄ | 33,3 | 20 | -13,3 |
| PORVOO | 30,2 | 32,8 | 2,6 |
| PUKKILA | 25 | 11,1 | -13,9 |
| Loviisan seutukunta | 2016 lokakuu | 2017 lokakuu | Vuosi- muutos, %-yksikköä |
| LAPINJÄRVI | 21,4 | 50 | 28,6 |
| LOVIISA | 32,5 | 36,1 | 3,6 |



Palveluissa olevat alle 25-vuotiaat työnhakijat Uudenmaan alueen kunnissa kuukauden lopussa

(Lähde: TEM/Työnvälitystilasto 4250.)

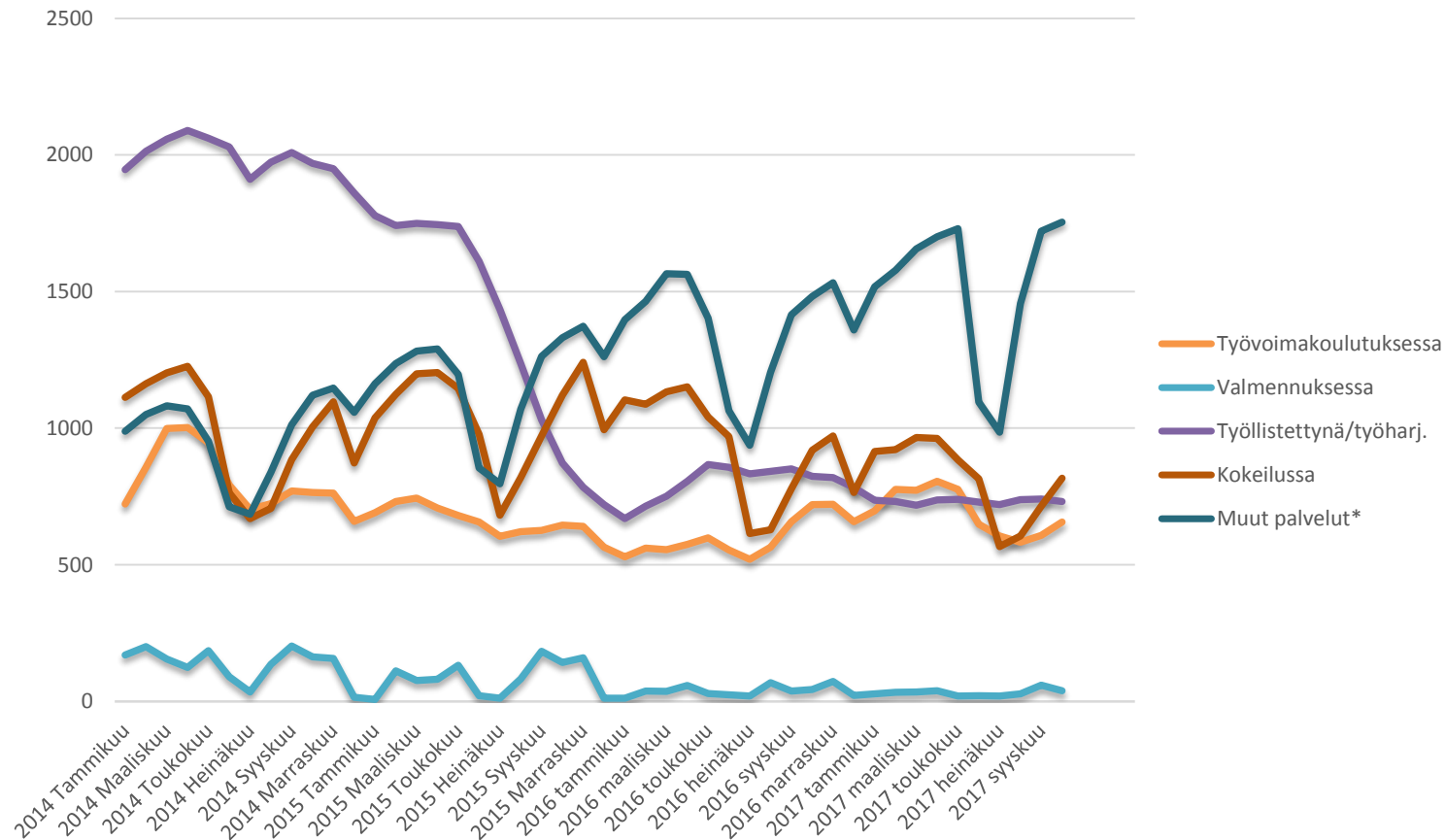

*Muut palvelut: vuorotteluvapaasijaiset, omaehtoinen opiskelu ja kuntouttava työtoiminta



Alle 25-v. pitkäaikaistyöttömät ja työttömyyden vuosimuutos (%) kuukauden lopussa Uudellamaalla (Lähde: TEM/Työnvälitystilasto 1207.)

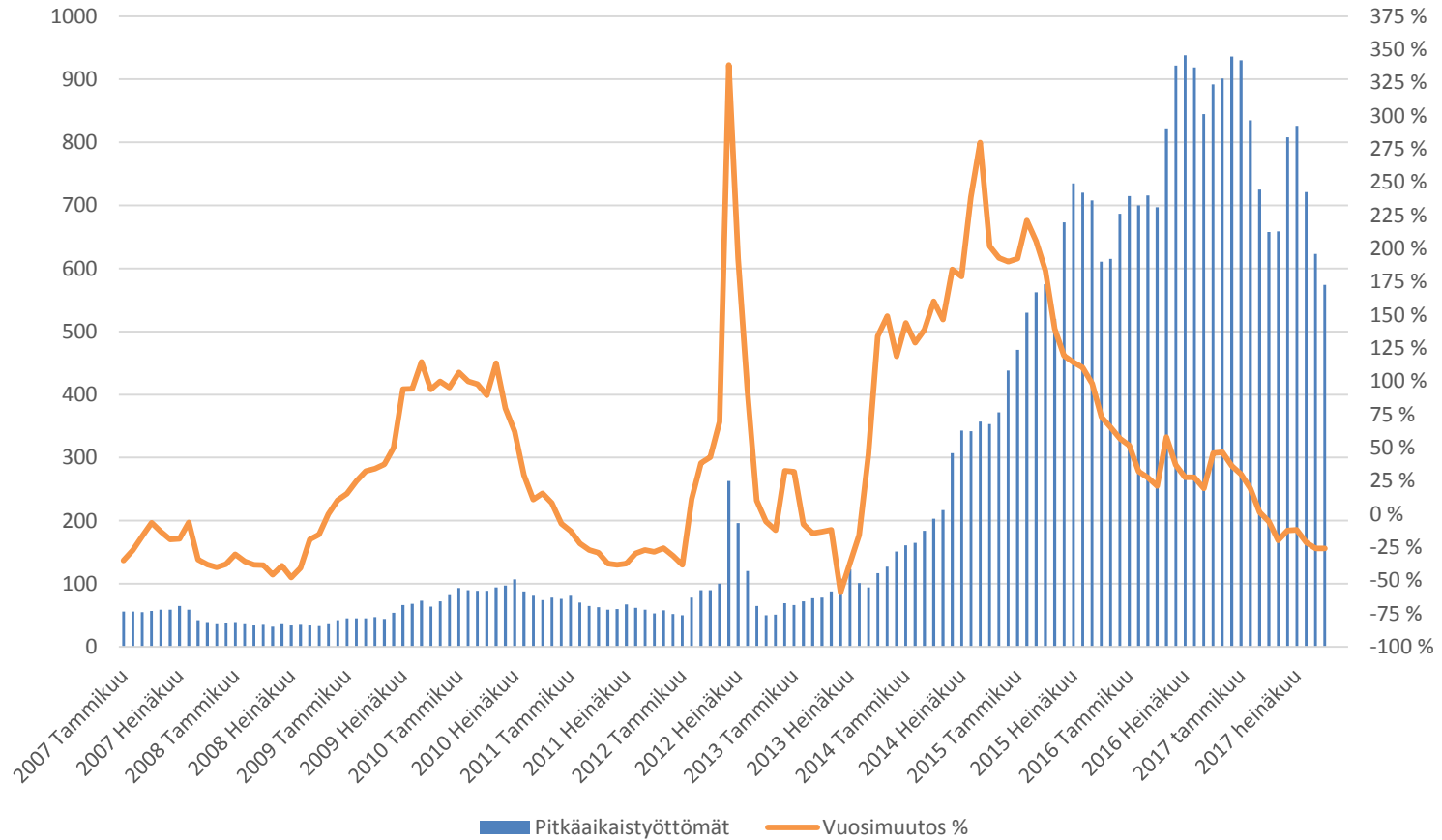



Elinkeino-, liikenne- ja ympäristökeskus
Närings-, trafik- och miljöcentralen
Centre for Economic Development, Transport and the Environment

25-29-vuotiaat työttömät työnhakijat



25-29-v. työttömät työnhakijat kuukauden lopussa Uudenmaan alueen kunnissa sekä vuosimuutos (%)

(Lähde: TEM/Työnvälitystilasto 1207.)

| Alue | 2016 lokakuu | 2017 syyskuu | 2017 lokakuu | Vuosimuutos (%) |
|----------------------|-----------------|-----------------|-----------------|--------------------|
| KOKO MAA | 34 183 | 28 709 | 28 525 | -16,6 % |
| UUSIMAA | 9 605 | 8 149 | 7 964 | -17,1 % |
| Helsingin seutukunta | 2016 lokakuu | 2017 syyskuu | 2017 lokakuu | Vuosimuutos (%) |
| ESPOO | 1387 | 1207 | 1240 | -10,6 % |
| HELSINKI | 4650 | 3953 | 3748 | -19,4 % |
| HYVINKÄÄ | 283 | 234 | 237 | -16,3 % |
| JÄRVENPÄÄ | 252 | 227 | 219 | -13,1 % |
| KARKKILA | 31 | 28 | 30 | -3,2 % |
| KAUNIAINEN | 15 | 22 | 17 | 13,3 % |
| KERAVA | 238 | 186 | 167 | -29,8 % |
| KIRKKONUMMI | 164 | 139 | 149 | -9,1 % |
| LOHJA | 223 | 160 | 156 | -30,0 % |
| MÄNTSÄLÄ | 62 | 49 | 51 | -17,7 % |
| NURMIJÄRVI | 93 | 110 | 108 | 16,1 % |
| PORNAINEN | 11 | 7 | 6 | -45,5 % |
| SIPOO | 46 | 40 | 47 | 2,2 % |
| SIUNTIO | 13 | 15 | 13 | 0,0 % |
| TUUSULA | 115 | 101 | 92 | -20,0 % |
| VANTAA | 1426 | 1126 | 1148 | -19,5 % |
| VIHTI | 98 | 80 | 83 | -15,3 % |

| Raaseporin seutukunta | 2016 lokakuu | 2017 syyskuu | 2017 lokakuu | Vuosimuutos (%) |
|-----------------------|-----------------|-----------------|-----------------|--------------------|
| HANKO | 45 | 39 | 27 | -40,0 % |
| INKOO | 16 | 13 | 14 | -12,5 % |
| RAASEPORI | 113 | 120 | 118 | 4,4 % |
| Porvoon seutukunta | 2016 lokakuu | 2017 syyskuu | 2017 lokakuu | Vuosimuutos (%) |
| ASKOLA | 11 | 12 | 10 | -9,1 % |
| MYRSKYLÄ | 10 | 7 | 5 | -50,0 % |
| PORVOO | 220 | 194 | 195 | -11,4 % |
| PUKKILA | .. | 6 | 7 | 75,0 % |
| Loviisan seutukunta | 2016 lokakuu | 2017 syyskuu | 2017 lokakuu | Vuosimuutos (%) |
| LAPINJÄRVI | 8 | 6 | 6 | -25,0 % |
| LOVIISA | 71 | 68 | 71 | 0,0 % |

.. = tietoa ei ole saatu, se on liian epävarma esitettäväksi tai se on salassapitosäännön alainen



25-29 -vuotiaat työttömät työnhakijat Uudellamaalla ja työttömyyden vuosimuutos (%)

(Lähde: TEM/Työnvälitystilasto, 1207.)

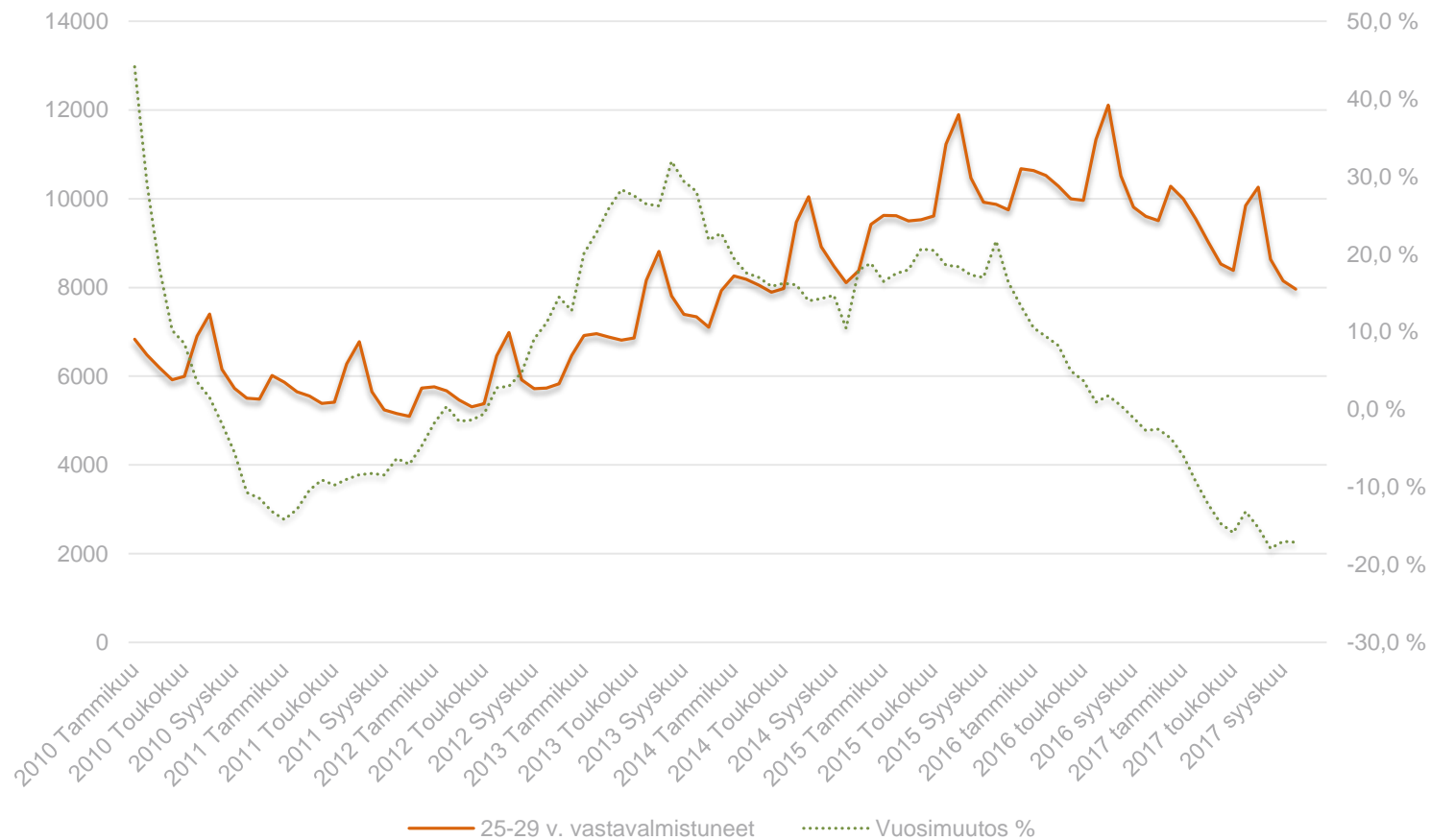



25-29-v. työttömät työnhakijat kuukauden lopussa Uudellamaalla v. 2012-2017

(Lähde: TEM/Työnvälitystilasto 1207.)

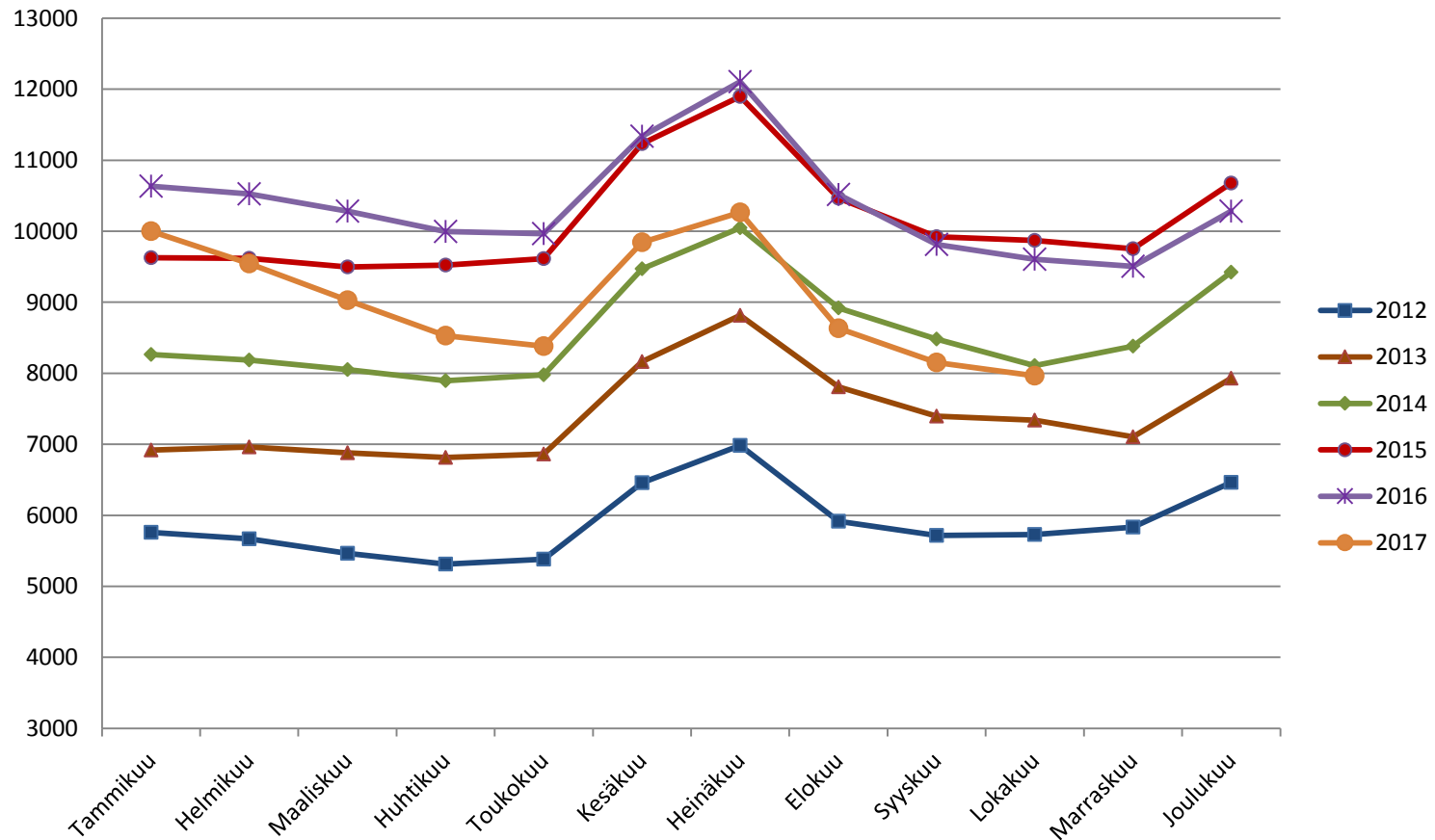



25-29-vuotiaiden työttömien työnhakijoiden aktivointiaste (%) kuukauden lopussa Uudenmaan alueen kunnissa (Lähde: TEM/Työnvälitystilasto 1355.)

| Alue | 2016 lokakuu | 2017 lokakuu | Vuosi- muutos, %-yksikköä |
|-------------------------|-----------------|-----------------|---------------------------------|
| KOKO MAA | 39,1 | 42,2 | 3,1 |
| UUSIMAA | 37,4 | 41,2 | 3,8 |
| Helsingin seutukunta | 2016 lokakuu | 2017 lokakuu | Vuosi- muutos, %-yksikköä |
| ESPOO | 39 | 42,2 | 3,2 |
| HELSINKI | 36,5 | 40,9 | 4,4 |
| HYVINKÄÄ | 42 | 43,4 | 1,4 |
| JÄRVENPÄÄ | 36,5 | 38,1 | 1,6 |
| KARKKILA | 51,6 | 50,8 | -0,8 |
| KAUNIAINEN | 53,1 | 46,9 | -6,2 |
| KERAVA | 34,6 | 46,5 | 11,9 |
| KIRKKONUMMI | 36,2 | 34,4 | -1,8 |
| LOHJA | 32,6 | 47,3 | 14,7 |
| MÄNTSÄLÄ | 29,5 | 45,7 | 16,2 |
| NURMIJÄRVI | 40,4 | 36,5 | -3,9 |
| PORNAINEN | 26,7 | 60 | 33,3 |
| SIPOO | 36,1 | 37,3 | 1,2 |
| SIUNTIO | 18,8 | 18,8 | 0 |
| TUUSULA | 28,1 | 34,8 | 6,7 |
| VANTAA | 39,4 | 42,4 | .. |
| VIHTI | 36,4 | 43,9 | 7,5 |

| Raaseporin seutukunta | 2016 lokakuu | 2017 lokakuu | Vuosi- muutos, %-yksikköä |
|--------------------------|-----------------|-----------------|---------------------------------|
| HANKO | 42,3 | 52,6 | 10,3 |
| INKOO | 30,4 | 41,7 | 11,3 |
| RAASEPORI | 42,3 | 36,6 | -5,7 |
| Porvoon seutukunta | 2016 lokakuu | 2017 lokakuu | Vuosi- muutos, %-yksikköä |
| ASKOLA | 45 | 16,7 | -28,3 |
| MYRSKYLÄ | 33,3 | 44,4 | 11,1 |
| PORVOO | 38 | 35,9 | -2,1 |
| PUKKILA | 33,3 | 36,4 | 3,1 |
| Loviisan seutukunta | 2016 lokakuu | 2017 lokakuu | Vuosi- muutos, %-yksikköä |
| LAPINJÄRVI | 33,3 | 45,5 | 12,2 |
| LOVIISA | 29 | 29 | 0 |

.. = tietoa ei ole saatu,
se on liian epävarma
esitettäväksi tai se on
salassapitosäännön
alainen



Elinkeino-, liikenne- ja ympäristökeskus
Närings-, trafik- och miljöcentralen
Centre for Economic Development, Transport and the Environment

20-29-v. ilman peruskoulunjälkeistä tutkintoa olevat työttömät työnhakijat



Ilman peruskoulun jälkeistä tutkintoa olevat 20-29 vuotiaat työttömät työnhakijat Uudenmaan alueen kunnissa kuukauden lopussa (Lähde: TEM/Työnvälitystilasto, 1207.)

| Alue | 2016 lokakuu | 2017 syyskuu | 2017 lokakuu | Vuosimuutos (%) |
|----------------------|-----------------|-----------------|-----------------|--------------------|
| KOKO MAA | 15 694 | 13 779 | 13 724 | -12,6 % |
| UUSIMAA | 5 326 | .. 489 | .. 489 | -15,7 % |
| Helsingin seutukunta | 2016 lokakuu | 2017 syyskuu | 2017 lokakuu | Vuosimuutos (%) |
| ESPOO | 745 | 727 | 723 | -3,0 % |
| HELSINKI | 2301 | 1825 | 1816 | -21,1 % |
| HYVINKÄÄ | 175 | 134 | 144 | -17,7 % |
| JÄRVENPÄÄ | 151 | 145 | 144 | -4,6 % |
| KARKKILA | 28 | 28 | 28 | 0,0 % |
| KAUNIAINEN | .. | 6 | 5 | 66,7 % |
| KERAVA | 141 | 119 | 125 | -11,3 % |
| KIRKKONUMMI | 115 | 86 | 96 | -16,5 % |
| LOHJA | 149 | 90 | 91 | -38,9 % |
| MÄNTSÄLÄ | 34 | 21 | 19 | -44,1 % |
| NURMIJÄRVI | 56 | 61 | 67 | 19,6 % |
| PORNAINEN | 8 | 5 | .. | -62,5 % |
| SIPOO | 25 | 29 | 30 | 20,0 % |
| SIUNTIO | 9 | 8 | 6 | -33,3 % |
| TUUSULA | 71 | 66 | 48 | -32,4 % |
| VANTAA | 864 | 729 | 737 | -14,7 % |
| VIHTI | 76 | 70 | 65 | -14,5 % |

| Raaseporin seutukunta | 2016 lokakuu | 2017 syyskuu | 2017 lokakuu | Vuosimuutos (%) |
|-----------------------|-----------------|-----------------|-----------------|--------------------|
| HANKO | 27 | 23 | 20 | -25,9 % |
| INKOO | 15 | 10 | 7 | -53,3 % |
| RAASEPORI | 85 | 80 | 81 | -4,7 % |
| Porvoon seutukunta | 2016 lokakuu | 2017 syyskuu | 2017 lokakuu | Vuosimuutos (%) |
| ASKOLA | 8 | .. | 6 | -25,0 % |
| MYRSKYLÄ | 6 | 8 | 7 | 16,7 % |
| PORVOO | 171 | 169 | 169 | -1,2 % |
| PUKKILA | .. | .. | .. | -33,3 % |
| Loviisan seutukunta | 2016 lokakuu | 2017 syyskuu | 2017 lokakuu | Vuosimuutos (%) |
| LAPINJÄRVI | 5 | .. | .. | -40,0 % |
| LOVIISA | 55 | 42 | 47 | -14,5 % |

.. = tietoa ei ole saatu,
se on liian epävarma
esitettäväksi tai se on
salassapitosäännön
alainen



Elinkeino-, liikenne- ja ympäristökeskus
Närings-, trafik- och miljöcentralen
Centre for Economic Development, Transport and the Environment

■ Lisätietoa:

- Tutkija Santtu Sundvall, Uudenmaan ELY-keskus
(tutkimus.uusimaa@ely-keskus.fi)