



Elinkeino-, liikenne- ja  
ympäristökeskus

# Työllisyyskatsauksen tilastoliite: Häme elokuu 2024

Lähde: TEM Työnvälitystilasto  
Päivittänyt: Hämeen ELY-keskus/Kerttu Valanta

24.8.2024

# Työttömät työnhakijat TE-toimistossa ja kuntakokeiluissa kuukauden lopussa Hämeen ELY-keskuksen alueella vuosina 2019–2024

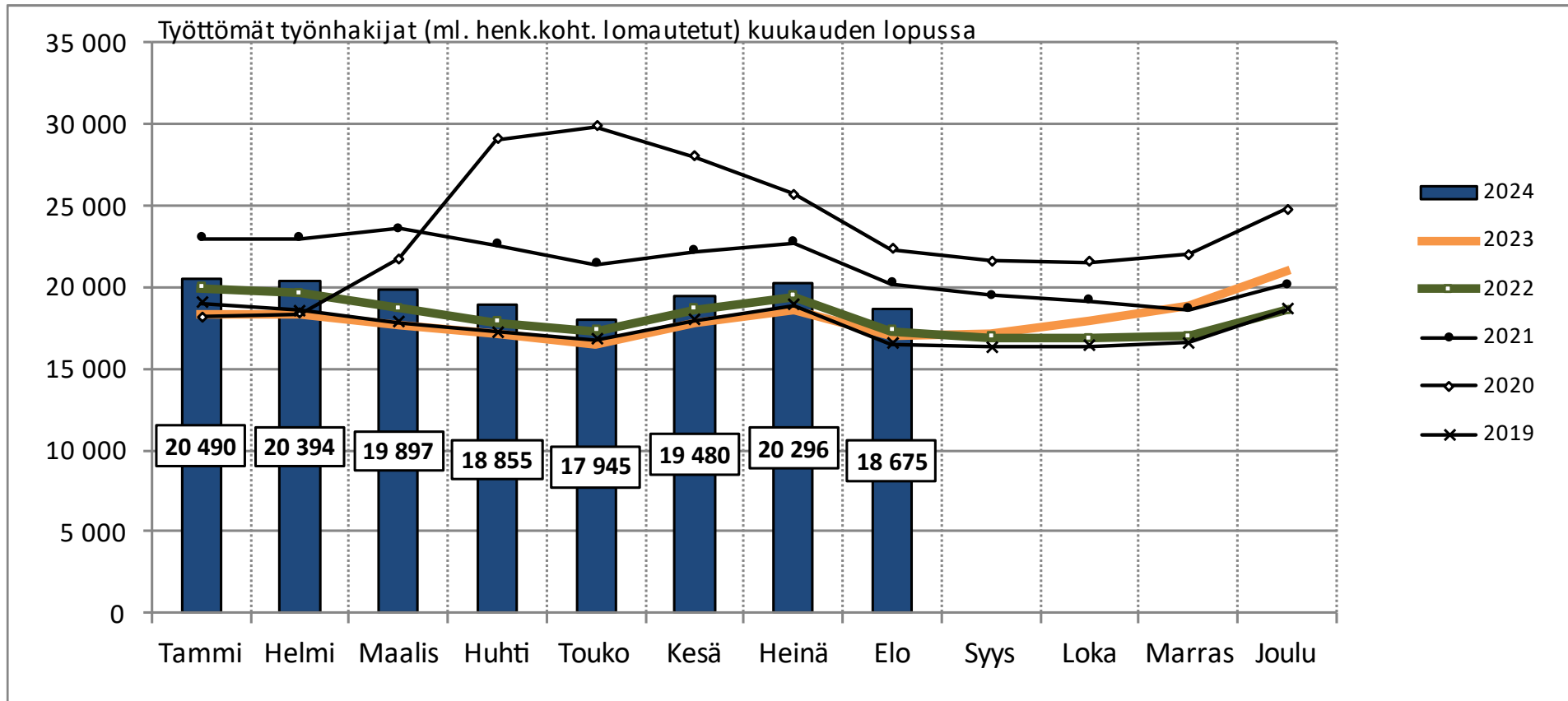

# Työttömien osuus työvoimasta kuukauden lopussa Hämeen ELY-keskuksen alueella vuosina 2019–2024

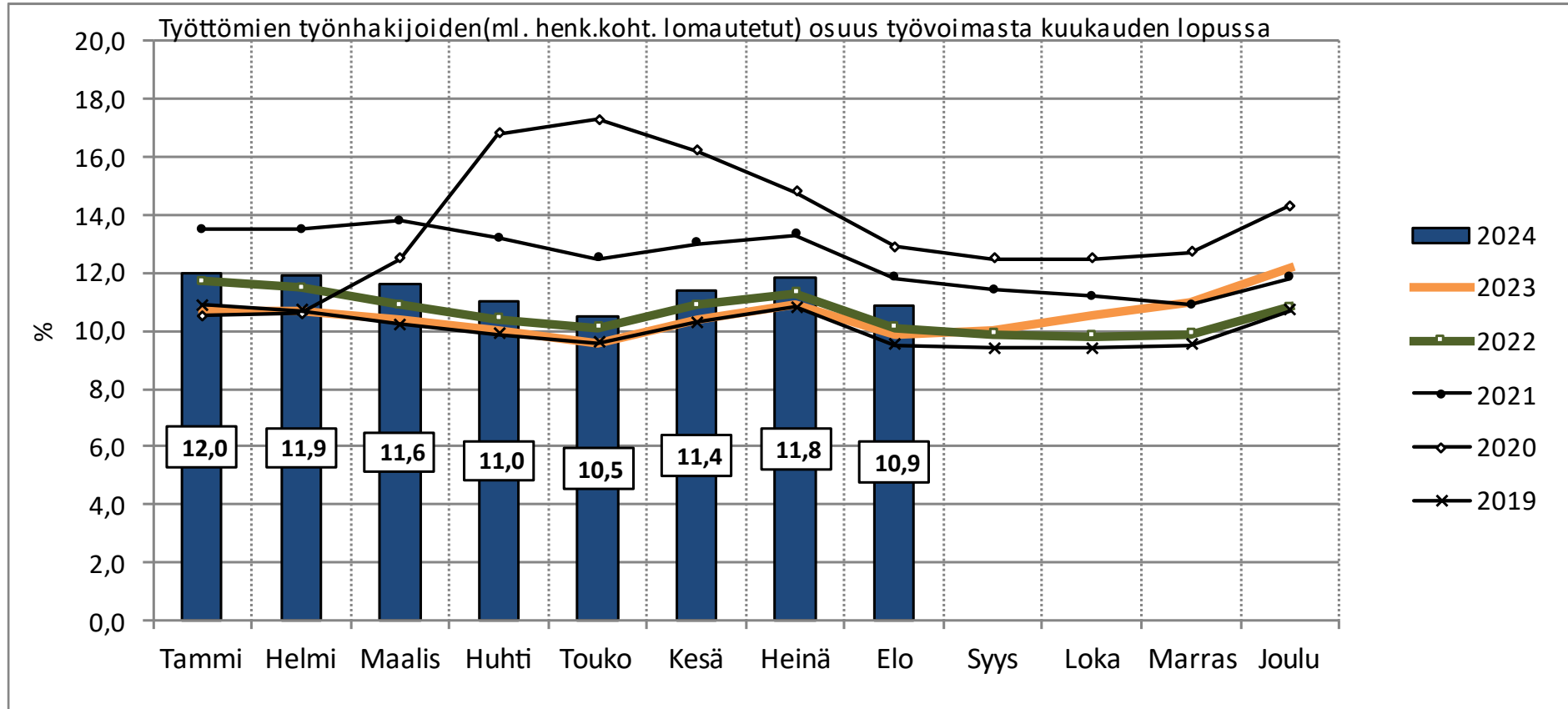

# Alkaneet työttömyysjaksot kuukauden aikana Hämeen ELY-keskuksen alueella vuosina 2019–2024

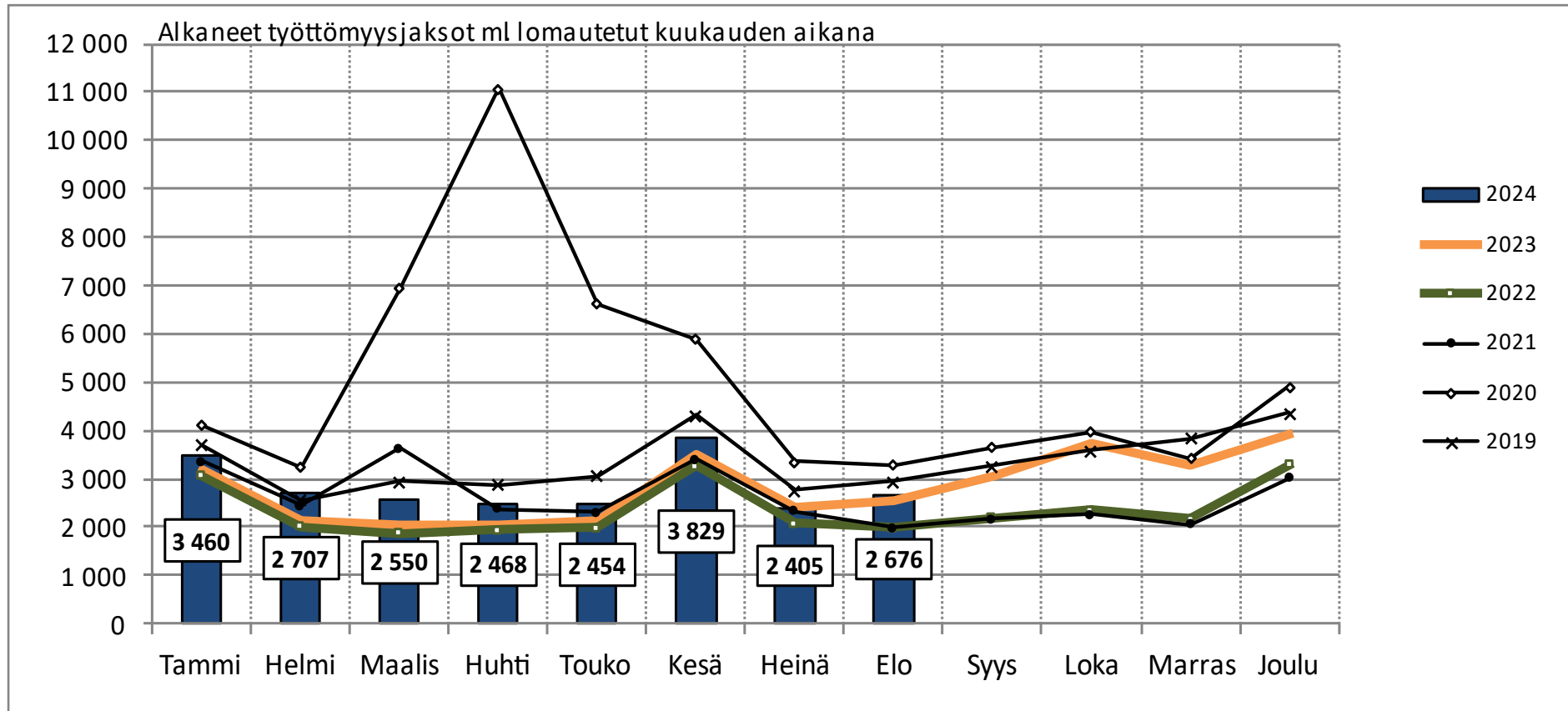

# Hämeen ELY-keskuksen alueen työttömät työnhakijat eri ryhmissä ja avoimet työpaikat TE-toimistossa ja kuntakokeiluissa kuukauden lopussa vuosina 2022-2024

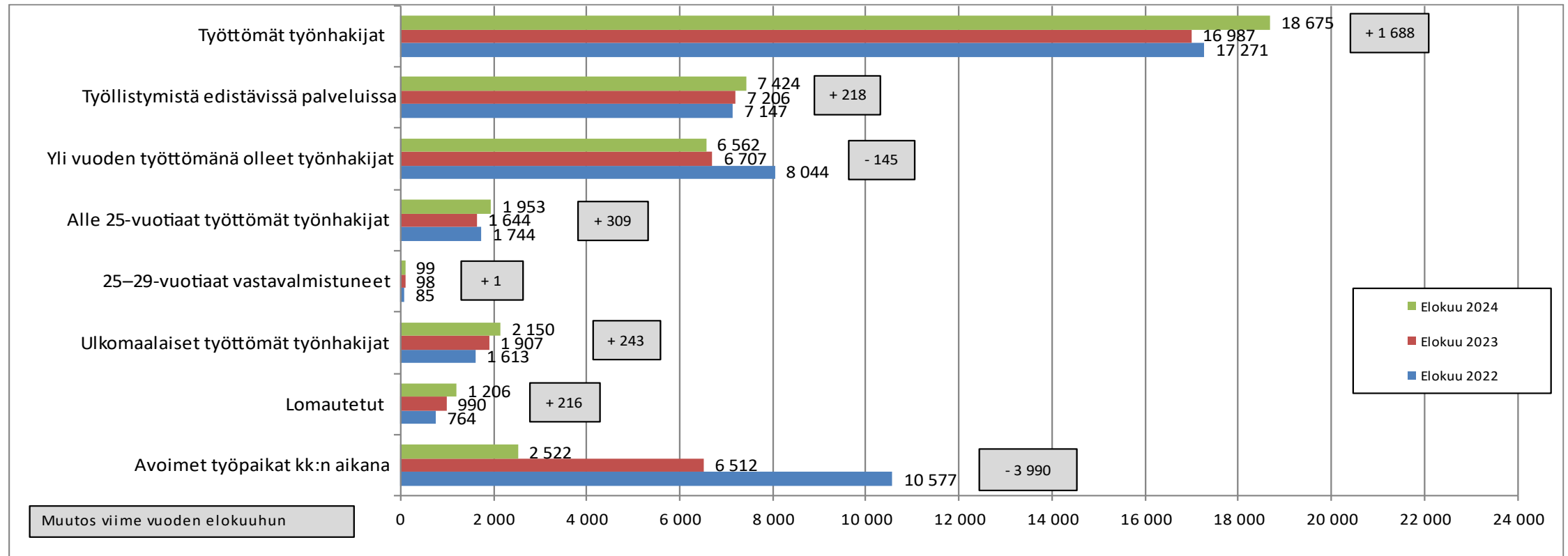

# Työttömyysaste ja työttömät työnhakijat kuukauden lopussa ja avoimet työpaikat (Hämeen ELY-keskusalue ja koko maa)

| Tilanne                       | Hämeen ELY-keskuksen alue |        |                |  |                | Koko maa |         |                |         |                |         |         |
|-------------------------------|---------------------------|--------|----------------|--|----------------|----------|---------|----------------|---------|----------------|---------|---------|
|                               | kuukauden lopussa         | 8/2024 | muutos: 7/2024 |  | muutos: 8/2023 |          | 8/2024  | muutos: 7/2024 |         | muutos: 8/2023 |         |         |
| Työttömät %                   | 10,9                      |        | -0,9           |  | 1,0            |          | 10,4    | -1,0           |         | 1,0            |         |         |
| Alle 25-vuotiaat %            | 13,5                      |        | -2,6           |  | 2,2            |          | 12,8    | -2,1           |         | 2,0            |         |         |
| Ulkomaalaiset %               | 31,9                      |        | -7,2           |  | 1,0            |          | 25,6    | -2,8           |         | 1,5            |         |         |
| Työttömät työnhakijat         | 18 675                    | -1 621 | -8,0 %         |  | 1 688          | 9,9 %    | 279 592 | -26 400        | -8,6 %  |                | 30 086  | 12,1 %  |
| - Lomautetut                  | 1 206                     | -163   | -11,9 %        |  | 216            | 21,8 %   | 17 168  | -3 722         | -17,8 % |                | 2 478   | 16,9 %  |
| - Alle 25-vuotiaat            | 1 953                     | -374   | -16,1 %        |  | 309            | 18,8 %   | 31 547  | -5 118         | -14,0 % |                | 5 491   | 21,1 %  |
| - 25-29 v. vastavalm.         | 99                        | -24    | -19,5 %        |  | 1              | 1,0 %    | 2 553   | -351           | -12,1 % |                | 486     | 23,5 %  |
| - Yli 50-vuotiaat             | 7 561                     | -305   | -3,9 %         |  | 406            | 5,7 %    | 98 493  | -5 000         | -4,8 %  |                | 7 692   | 8,5 %   |
| - Yli vuoden työttömänä       | 6 562                     | -125   | -1,9 %         |  | -145           | -2,2 %   | 96 920  | -1 703         | -1,7 %  |                | 6 140   | 6,8 %   |
| - Ulkomaalaiset               | 2 150                     | -485   | -18,4 %        |  | 243            | 12,7 %   | 44 760  | -4 783         | -9,7 %  |                | 7 150   | 19,0 %  |
| Avoimet työpaikat kk:n aikana | 2 522                     | -16    | -0,6 %         |  | -3 990         | -61,3 %  | 54 285  | 6 068          | 12,6 %  |                | -60 093 | -52,5 % |
| Palveluissa kk:n lopussa      | 7 424                     | 686    | 10,2 %         |  | 218            | 3,0 %    | 108 134 | 6 752          | 6,7 %   |                | 151     | 0,1 %   |

Työttömien osuuden laskennassa käytetty kuntien työvoima on päivittynt. Vuonna 2024 työvoimana käytetään Tilastokeskuksen työssäkäyntitilaston vuoden 2022 lopullista tietoa.

# Työttömien osuus (%) työvoimasta kuukauden lopussa

| KUNTA                     | 8/2024     | 7/24        | 8/23       | muutos<br>7/24 | muutos<br>8/23 | KUNTA                 | 8/2024      | 7/24        | 8/23        | muutos<br>7/24 | muutos<br>8/23 |
|---------------------------|------------|-------------|------------|----------------|----------------|-----------------------|-------------|-------------|-------------|----------------|----------------|
| Hattula                   | 6,3        | 6,5         | 4,9        | -0,2           | 1,4            | Asikkala              | 8,6         | 9,8         | 8,2         | -1,2           | 0,4            |
| Hämeenlinna               | 10,0       | 11,5        | 9,6        | -1,5           | 0,4            | Hollola               | 7,1         | 8,0         | 6,5         | -0,9           | 0,6            |
| Janakkala                 | 7,3        | 8,0         | 7,2        | -0,7           | 0,1            | Iitti                 | 9,5         | 10,7        | 8,1         | -1,2           | 1,4            |
| <b>Hämeenlinnan seutu</b> | <b>9,2</b> | <b>10,3</b> | <b>8,7</b> | <b>-1,1</b>    | <b>0,5</b>     | Kärkölä               | 9,7         | 10,0        | 8,4         | -0,3           | 1,3            |
| Forssa                    | 12,5       | 14,0        | 11,7       | -1,5           | 0,8            | Lahti                 | 13,7        | 14,8        | 12,4        | -1,1           | 1,3            |
| Humppila                  | 9,5        | 9,5         | 8,7        | 0,0            | 0,8            | Orimattila            | 10,6        | 11,0        | 9,9         | -0,4           | 0,7            |
| Jokioinen                 | 6,7        | 7,6         | 6,7        | -0,9           | 0,0            | Padasjoki             | 13,0        | 12,2        | 10,3        | 0,8            | 2,7            |
| Tammela                   | 6,7        | 7,5         | 6,3        | -0,8           | 0,4            | <b>Lahden seutu</b>   | <b>12,1</b> | <b>13,1</b> | <b>11,0</b> | <b>-1,0</b>    | <b>1,1</b>     |
| Ypäjä                     | 7,6        | 8,3         | 7,4        | -0,7           | 0,2            | Hartola               | 11,2        | 11,8        | 10,4        | -0,6           | 0,8            |
| <b>Forssan seutu</b>      | <b>9,8</b> | <b>11,0</b> | <b>9,3</b> | <b>-1,2</b>    | <b>0,5</b>     | Heinola               | 13,8        | 14,1        | 12,3        | -0,3           | 1,5            |
| Hausjärvi                 | 6,7        | 7,4         | 6,0        | -0,7           | 0,7            | Sysmä                 | 10,7        | 10,4        | 9,1         | 0,3            | 1,6            |
| Loppi                     | 6,1        | 6,3         | 4,7        | -0,2           | 1,4            | <b>Heinolan seutu</b> | <b>13,2</b> | <b>13,4</b> | <b>11,7</b> | <b>-0,2</b>    | <b>1,5</b>     |
| Riihimäki                 | 10,9       | 11,5        | 9,2        | -0,6           | 1,7            | <b>PÄIJÄT-HÄME</b>    | <b>12,2</b> | <b>13,1</b> | <b>11,1</b> | <b>-0,9</b>    | <b>1,1</b>     |
| <b>Riihimäen seutu</b>    | <b>9,3</b> | <b>9,9</b>  | <b>7,8</b> | <b>-0,6</b>    | <b>1,5</b>     |                       |             |             |             |                |                |
| <b>KANTA-HÄME</b>         | <b>9,3</b> | <b>10,3</b> | <b>8,6</b> | <b>-1,0</b>    | <b>0,7</b>     |                       |             |             |             |                |                |

Työttömien osuuden laskennassa käytetty kuntien työvoima on päivittynyt. Vuonna 2024 työvoimana käytetään Tilastokeskuksen työssäkäyntitilaston vuoden 2022 lopullista tietoa.

# Työttömät työnhakijat (ml. lomautetut) TE-toimistossa ja kuntakokeiluissa kuukauden lopussa

| KUNTA                     | 8/2024       | 7/24         | 8/23         | muutos 7/24 | muutos 8/23  | KUNTA                 | 8/2024        | 7/24          | 8/23          | muutos 7/24 | muutos 8/23 |
|---------------------------|--------------|--------------|--------------|-------------|--------------|-----------------------|---------------|---------------|---------------|-------------|-------------|
| Hattula                   | 281          | 287          | 216          | -6          | -2 %         | Asikkala              | 279           | 315           | 268           | -36         | -11 %       |
| Hämeenlinna               | 3 146        | 3 604        | 3 011        | -458        | -13 %        | Hollola               | 746           | 836           | 678           | -90         | -11 %       |
| Janakkala                 | 565          | 613          | 547          | -48         | -8 %         | Iitti                 | 258           | 291           | 225           | -33         | -11 %       |
| <b>Hämeenlinnan seutu</b> | <b>3 992</b> | <b>4 504</b> | <b>3 774</b> | <b>-512</b> | <b>-11 %</b> | <b>Kärkölä</b>        | <b>187</b>    | <b>192</b>    | <b>165</b>    | <b>-5</b>   | <b>-3 %</b> |
| Forssa                    | 872          | 976          | 817          | -104        | -11 %        | Lahti                 | 7 712         | 8 334         | 6 982         | -622        | -7 %        |
| Humppila                  | 91           | 91           | 82           | 0           | 0 %          | Orimattila            | 768           | 794           | 710           | -26         | -3 %        |
| Jokioinen                 | 152          | 174          | 154          | -22         | -13 %        | Padasjoki             | 135           | 126           | 109           | 9           | 7 %         |
| Tammela                   | 180          | 202          | 171          | -22         | -11 %        | <b>Lahden seutu</b>   | <b>10 085</b> | <b>10 888</b> | <b>9 137</b>  | <b>-803</b> | <b>-7 %</b> |
| Ypäjä                     | 80           | 87           | 78           | -7          | -8 %         | Hartola               | 113           | 119           | 105           | -6          | -5 %        |
| <b>Forssan seutu</b>      | <b>1 375</b> | <b>1 530</b> | <b>1 302</b> | <b>-155</b> | <b>-10 %</b> | Heinola               | 1 031         | 1 055         | 917           | -24         | -2 %        |
| Hausjärvi                 | 257          | 287          | 231          | -30         | -10 %        | Sysmä                 | 135           | 131           | 116           | 4           | 3 %         |
| Loppi                     | 215          | 224          | 167          | -9          | -4 %         | <b>Heinolan seutu</b> | <b>1 279</b>  | <b>1 305</b>  | <b>1 138</b>  | <b>-26</b>  | <b>-2 %</b> |
| Riihimäki                 | 1 472        | 1 558        | 1 238        | -86         | -6 %         | <b>PÄIJÄT-HÄME</b>    | <b>11 364</b> | <b>12 193</b> | <b>10 275</b> | <b>-829</b> | <b>-7 %</b> |
| <b>Riihimäen seutu</b>    | <b>1 944</b> | <b>2 069</b> | <b>1 636</b> | <b>-125</b> | <b>-6 %</b>  |                       |               |               |               |             |             |
| <b>KANTA-HÄME</b>         | <b>7 311</b> | <b>8 103</b> | <b>6 712</b> | <b>-792</b> | <b>-10 %</b> |                       |               |               |               |             |             |



# Työttömistä kokoaikaisesti lomautetut TE-toimistossa ja kuntakokeiluissa kuukauden lopussa

| KUNTA                     | 8/2024     | 7/24       | 8/23       | muutos 7/24 | muutos 8/23  | KUNTA                 | 8/2024     | 7/24       | 8/23       | muutos 7/24 | muutos 8/23  |
|---------------------------|------------|------------|------------|-------------|--------------|-----------------------|------------|------------|------------|-------------|--------------|
| Hattula                   | 27         | 27         | 29         | 0           | 0 %          | Asikkala              | 28         | 39         | 23         | -11         | -28 %        |
| Hämeenlinna               | 184        | 205        | 175        | -21         | -10 %        | Hollola               | 61         | 84         | 53         | -23         | -27 %        |
| Janakkala                 | 43         | 51         | 22         | -8          | -16 %        | Iitti                 | 21         | 30         | 24         | -9          | -30 %        |
| <b>Hämeenlinnan seutu</b> | <b>254</b> | <b>283</b> | <b>226</b> | <b>-29</b>  | <b>-10 %</b> | Kärkölä               | 10         | 17         | 9          | -7          | -41 %        |
| Forssa                    | 63         | 84         | 110        | -21         | -25 %        | Lahti                 | 419        | 472        | 291        | -53         | -11 %        |
| Humppila                  | 8          | 12         | 11         | -4          | -33 %        | Orimattila            | 51         | 56         | 54         | -5          | -9 %         |
| Jokioinen                 | 15         | 20         | 18         | -5          | -25 %        | Padasjoki             | 10         | 7          | 7          | 3           | 43 %         |
| Tammela                   | 22         | 23         | 22         | -1          | -4 %         | <b>Lahden seutu</b>   | <b>600</b> | <b>705</b> | <b>461</b> | <b>-105</b> | <b>-15 %</b> |
| Ypäjä                     | 13         | 16         | 11         | -3          | -19 %        | Hartola               | 20         | 25         | 13         | -5          | -20 %        |
| <b>Forssan seutu</b>      | <b>121</b> | <b>155</b> | <b>172</b> | <b>-34</b>  | <b>-22 %</b> | Heinola               | 63         | 67         | 46         | -4          | -6 %         |
| Hausjärvi                 | 20         | 25         | 13         | -5          | -20 %        | Sysmä                 | 10         | 10         | 7          | 0           | 0 %          |
| Loppi                     | 28         | 26         | 18         | 2           | 8 %          | <b>Heinolan seutu</b> | <b>93</b>  | <b>102</b> | <b>66</b>  | <b>-9</b>   | <b>-9 %</b>  |
| Riihimäki                 | 90         | 73         | 34         | 17          | 23 %         | <b>PÄIJÄT-HÄME</b>    | <b>693</b> | <b>807</b> | <b>527</b> | <b>-114</b> | <b>-14 %</b> |
| <b>Riihimäen seutu</b>    | <b>138</b> | <b>124</b> | <b>65</b>  | <b>14</b>   | <b>11 %</b>  |                       |            |            |            |             |              |
| <b>KANTA-HÄME</b>         | <b>513</b> | <b>562</b> | <b>463</b> | <b>-49</b>  | <b>-9 %</b>  |                       |            |            |            |             |              |

# Alle 25-vuotiaiden työttömien työnhakijoiden osuus (%) alle 25-vuotiaasta työvoimasta kuukauden lopussa

| KUNTA                     | 8/2024      | 7/24        | 8/23        | muutos<br>7/24 | muutos<br>8/23 | KUNTA                 | 8/2024      | 7/24        | 8/23        | muutos<br>7/24 | muutos<br>8/23 |
|---------------------------|-------------|-------------|-------------|----------------|----------------|-----------------------|-------------|-------------|-------------|----------------|----------------|
| Hattula                   | 7,4         | 8,5         | 6,3         | -1,1           | 1,1            | Asikkala              | 9,8         | 14,2        | 9,9         | -4,4           | -0,1           |
| Hämeenlinna               | 12,3        | 15,0        | 10,3        | -2,7           | 2,0            | Hollola               | 7,7         | 10,6        | 8,2         | -2,9           | -0,5           |
| Janakkala                 | 9,8         | 11,7        | 9,1         | -1,9           | 0,7            | Iitti                 | 10,3        | 12,0        | 13,5        | -1,7           | -3,2           |
| <b>Hämeenlinnan seutu</b> | <b>11,6</b> | <b>14,1</b> | <b>9,8</b>  | <b>-2,5</b>    | <b>1,8</b>     | Kärkölä               | 9,9         | 7,9         | 6,5         | 2,0            | 3,4            |
| Forssa                    | 14,4        | 16,6        | 14,5        | -2,2           | -0,1           | Lahti                 | 15,7        | 18,9        | 12,8        | -3,2           | 2,9            |
| Humppila                  | 6,0         | 6,0         | 3,7         | 0,0            | 2,3            | Orimattila            | 15,5        | 17,9        | 13,4        | -2,4           | 2,1            |
| Jokioinen                 | 13,7        | 17,1        | 5,8         | -3,4           | 7,9            | Padasjoki             | 8,3         | 10,0        | 0,0         | -1,7           | 8,3            |
| Tammela                   | 7,4         | 9,4         | 8,7         | -2,0           | -1,3           | <b>Lahden seutu</b>   | <b>14,6</b> | <b>17,6</b> | <b>12,2</b> | <b>-3,0</b>    | <b>2,4</b>     |
| Ypäjä                     | 12,7        | 15,5        | 7,3         | -2,8           | 5,4            | Hartola               | 10,3        | 12,8        | 14,6        | -2,5           | -4,3           |
| <b>Forssan seutu</b>      | <b>12,6</b> | <b>14,8</b> | <b>11,3</b> | <b>-2,2</b>    | <b>1,3</b>     | Heinola               | 13,1        | 14,8        | 12,6        | -1,7           | 0,5            |
| Hausjärvi                 | 17,0        | 16,0        | 7,4         | 1,0            | 9,6            | Sysmä                 | 18,6        | 8,5         | 10,4        | 10,1           | 8,2            |
| Loppi                     | 9,1         | 11,6        | 11,4        | -2,5           | -2,3           | <b>Heinolan seutu</b> | <b>13,4</b> | <b>14,2</b> | <b>12,5</b> | <b>-0,8</b>    | <b>0,9</b>     |
| Riihimäki                 | 14,7        | 17,3        | 11,0        | -2,6           | 3,7            | <b>PÄIJÄT-HÄME</b>    | <b>14,5</b> | <b>17,3</b> | <b>12,2</b> | <b>-2,8</b>    | <b>2,3</b>     |
| <b>Riihimäen seutu</b>    | <b>14,2</b> | <b>16,4</b> | <b>10,6</b> | <b>-2,2</b>    | <b>3,6</b>     |                       |             |             |             |                |                |
| <b>KANTA-HÄME</b>         | <b>12,5</b> | <b>14,8</b> | <b>10,3</b> | <b>-2,3</b>    | <b>2,2</b>     |                       |             |             |             |                |                |

Työttömien osuuden laskennassa käytetty kuntien työvoima on päivittynyt. Vuonna 2024 työvoimana käytetään Tilastokeskuksen työssäkäyntitilaston vuoden 2022 lopullista tietoa.

# Alle 25-vuotiaat työttömät työnhakijat (ml. lomautetut) TE-toimistossa ja kuntakokeiluissa kuukauden lopussa

| KUNTA                     | 8/2024     | 7/24       | 8/23       | muutos 7/24 | muutos 8/23  | KUNTA      | 8/2024      | 7/24                  | 8/23         | muutos 7/24  | muutos 8/23 |             |              |            |             |
|---------------------------|------------|------------|------------|-------------|--------------|------------|-------------|-----------------------|--------------|--------------|-------------|-------------|--------------|------------|-------------|
| Hattula                   | 21         | 24         | 16         | -3          | -13 %        | 5          | 31 %        | Asikkala              | 18           | 26           | 18          | -8          | -31 %        | 0          | 0 %         |
| Hämeenlinna               | 367        | 446        | 305        | -79         | -18 %        | 62         | 20 %        | Hollola               | 47           | 65           | 50          | -18         | -28 %        | -3         | -6 %        |
| Janakkala                 | 48         | 57         | 48         | -9          | -16 %        | 0          | 0 %         | Iitti                 | 18           | 21           | 25          | -3          | -14 %        | -7         | -28 %       |
| <b>Hämeenlinnan seutu</b> | <b>436</b> | <b>527</b> | <b>369</b> | <b>-91</b>  | <b>-17 %</b> | <b>67</b>  | <b>18 %</b> | Kärkölä               | 10           | 8            | 8           | 2           | 25 %         | 2          | 25 %        |
| Forssa                    | 110        | 127        | 108        | -17         | -13 %        | 2          | 2 %         | Lahti                 | 853          | 1 026        | 701         | -173        | -17 %        | 152        | 22 %        |
| Humppila                  | 5          | 5          | ...        | 0           | 0 %          | ...        | ...         | Orimattila            | 75           | 87           | 65          | -12         | -14 %        | 10         | 15 %        |
| Jokioinen                 | 20         | 25         | 9          | -5          | -20 %        | 11         | 122 %       | Padasjoki             | 5            | 6            | 0           | -1          | 0 %          | 5          | ...         |
| Tammela                   | 15         | 19         | 19         | -4          | -21 %        | -4         | -21 %       | <b>Lahden seutu</b>   | <b>1 026</b> | <b>1 239</b> | <b>867</b>  | <b>-213</b> | <b>-17 %</b> | <b>159</b> | <b>18 %</b> |
| Ypäjä                     | 9          | 11         | 6          | -2          | -18 %        | 3          | 50 %        | Hartola               | ...          | 5            | 6           | ...         | ...          | ...        | ...         |
| <b>Forssan seutu</b>      | <b>159</b> | <b>187</b> | <b>142</b> | <b>-28</b>  | <b>-15 %</b> | <b>17</b>  | <b>12 %</b> | Heinola               | 75           | 85           | 70          | -10         | -12 %        | 5          | 7 %         |
| Hausjärvi                 | 36         | 34         | 15         | 2           | 6 %          | 21         | 140 %       | Sysmä                 | 11           | 5            | 7           | 6           | 120 %        | 4          | 57 %        |
| Loppi                     | 21         | 27         | 24         | -6          | -22 %        | -3         | -13 %       | <b>Heinolan seutu</b> | <b>90</b>    | <b>95</b>    | <b>83</b>   | <b>-5</b>   | <b>-5 %</b>  | <b>7</b>   | <b>8 %</b>  |
| Riihimäki                 | 185        | 218        | 141        | -33         | -15 %        | 44         | 31 %        | <b>PÄIJÄT-HÄME</b>    | <b>1 116</b> | <b>1 334</b> | <b>950</b>  | <b>-218</b> | <b>-16 %</b> | <b>166</b> | <b>17 %</b> |
| <b>Riihimäen seutu</b>    | <b>242</b> | <b>279</b> | <b>180</b> | <b>-37</b>  | <b>-13 %</b> | <b>62</b>  | <b>34 %</b> |                       |              |              |             |             |              |            |             |
| <b>KANTA-HÄME</b>         | <b>837</b> | <b>993</b> | <b>694</b> | <b>-156</b> | <b>-16 %</b> | <b>143</b> | <b>21 %</b> |                       |              |              |             |             |              |            |             |

## 25–29-vuotiaat vastavalmistuneet työttömät työnhakijat TE-toimistossa ja kuntakokeiluissa kuukauden lopussa seutukunnittain

|                           | 8/2024    | 7/24      | 8/23      | muutos 7/24 |              | muutos 8/23 |             |
|---------------------------|-----------|-----------|-----------|-------------|--------------|-------------|-------------|
| <b>Hämeenlinnan seutu</b> | 16        | 31        | 15        | -15         | -48 %        | 1           | 7 %         |
| <b>Forssan seutu</b>      | 11        | 11        | 7         | 0           | 0 %          | 4           | 57 %        |
| <b>Riihimäen seutu</b>    | 14        | 15        | 12        | -1          | -7 %         | 2           | 17 %        |
| <b>KANTA-HÄME</b>         | <b>41</b> | <b>57</b> | <b>34</b> | <b>-16</b>  | <b>-28 %</b> | <b>7</b>    | <b>21 %</b> |
|                           | 8/2024    | 7/24      | 8/23      | muutos 7/24 |              | muutos 8/23 |             |
| <b>PÄIJÄT-HÄME</b>        | <b>58</b> | <b>66</b> | <b>64</b> | <b>-8</b>   | <b>-12 %</b> | <b>-6</b>   | <b>-9 %</b> |

# Ulkomaalaisten työttömien työnhakijoiden osuus (%) ulkomaalaisesta työvoimasta kuukauden lopussa

| KUNTA                     | 8/2024      | 7/24        | 8/23        | muutos<br>7/24 | muutos<br>8/23 | KUNTA                 | 8/2024      | 7/24        | 8/23        | muutos<br>7/24 | muutos<br>8/23 |
|---------------------------|-------------|-------------|-------------|----------------|----------------|-----------------------|-------------|-------------|-------------|----------------|----------------|
| Hattula                   | 16,4        | 15,1        | 9,6         | 1,3            | 6,8            | Asikkala              | 13,8        | 25,5        | 17,3        | -11,7          | -3,5           |
| Hämeenlinna               | 24,8        | 41,3        | 29,7        | -16,5          | -4,9           | Hollola               | 17,9        | 20,5        | 14,9        | -2,6           | 3,0            |
| Janakkala                 | 21,2        | 24,9        | 21,6        | -3,7           | -0,4           | Iitti                 | 19,6        | 25,0        | 37,2        | -5,4           | -17,6          |
| <b>Hämeenlinnan seutu</b> | <b>24,0</b> | <b>38,1</b> | <b>27,6</b> | <b>-14,1</b>   | <b>-3,6</b>    | Kärkölä               | 20,8        | 19,4        | 15,5        | 1,4            | 5,3            |
| Forssa                    | 48,8        | 57,0        | 39,4        | -8,2           | 9,4            | Lahti                 | 36,9        | 43,3        | 32,3        | -6,4           | 4,6            |
| Humppila                  | 38,9        | 27,8        | 37,5        | 11,1           | 1,4            | Orimattila            | 28,6        | 32,2        | 29,8        | -3,6           | -1,2           |
| Jokioinen                 | 13,1        | 16,4        | 20,0        | -3,3           | -6,9           | Padasjoki             | 45,0        | 40,0        | 50,0        | 5,0            | -5,0           |
| Tammela                   | 19,4        | 24,2        | 25,0        | -4,8           | -5,6           | <b>Lahden seutu</b>   | <b>33,9</b> | <b>39,8</b> | <b>30,4</b> | <b>-5,9</b>    | <b>3,5</b>     |
| Ypäjä                     | 17,6        | 11,8        | 27,3        | 5,8            | -9,7           | Hartola               | 17,4        | 13,0        | 16,3        | 4,4            | 1,1            |
| <b>Forssan seutu</b>      | <b>39,8</b> | <b>45,9</b> | <b>35,4</b> | <b>-6,1</b>    | <b>4,4</b>     | Heinola               | 22,6        | 26,9        | 22,3        | -4,3           | 0,3            |
| Hausjärvi                 | 12,1        | 19,4        | 14,0        | -7,3           | -1,9           | Sysmä                 | 22,6        | 19,4        | 25,0        | 3,2            | -2,4           |
| Loppi                     | 17,8        | 15,0        | 12,9        | 2,8            | 4,9            | <b>Heinolan seutu</b> | <b>22,0</b> | <b>24,6</b> | <b>21,8</b> | <b>-2,6</b>    | <b>0,2</b>     |
| Riihimäki                 | 49,6        | 51,0        | 54,7        | -1,4           | -5,1           | <b>PÄIJÄT-HÄME</b>    | <b>32,7</b> | <b>38,3</b> | <b>29,5</b> | <b>-5,6</b>    | <b>3,2</b>     |
| <b>Riihimäen seutu</b>    | <b>39,0</b> | <b>40,7</b> | <b>41,4</b> | <b>-1,7</b>    | <b>-2,4</b>    |                       |             |             |             |                |                |
| <b>KANTA-HÄME</b>         | <b>30,8</b> | <b>40,2</b> | <b>32,8</b> | <b>-9,4</b>    | <b>-2,0</b>    |                       |             |             |             |                |                |

Työttömien osuuden laskennassa käytetty kuntien työvoima on päivittynt. Vuonna 2024 työvoimana käytetään Tilastokeskuksen työssäkäyntitilaston vuoden 2022 lopullista tietoa.

# Ulkomaalaiset työttömät työnhakijat TE-toimistossa ja kuntakokeilussa kuukauden lopussa

| KUNTA                     | 8/2024     | 7/24         | 8/23       | muutos 7/24 |              | muutos 8/23 |             |
|---------------------------|------------|--------------|------------|-------------|--------------|-------------|-------------|
| Hattula                   | 12         | 11           | 7          | 1           | 9 %          | 5           | 71 %        |
| Hämeenlinna               | 330        | 549          | 349        | -219        | -40 %        | -19         | -5 %        |
| Janakkala                 | 41         | 48           | 40         | -7          | -15 %        | 1           | 3 %         |
| <b>Hämeenlinnan seutu</b> | <b>383</b> | <b>608</b>   | <b>396</b> | <b>-225</b> | <b>-37 %</b> | <b>-13</b>  | <b>-3 %</b> |
| Forssa                    | 178        | 208          | 135        | -30         | -14 %        | 43          | 32 %        |
| Humppila                  | 7          | 5            | 6          | 2           | 40 %         | 1           | 17 %        |
| Jokioinen                 | 8          | 10           | 10         | -2          | -20 %        | -2          | -20 %       |
| Tammela                   | 12         | 15           | 13         | -3          | -20 %        | -1          | -8 %        |
| Ypäjä                     | ...        | ...          | ...        | ...         | ...          | ...         | ...         |
| <b>Forssan seutu</b>      | <b>205</b> | <b>238</b>   | <b>164</b> | <b>-33</b>  | <b>-14 %</b> | <b>41</b>   | <b>25 %</b> |
| Hausjärvi                 | 15         | 24           | 17         | -9          | -38 %        | -2          | -12 %       |
| Loppi                     | 19         | 16           | 15         | 3           | 19 %         | 4           | 27 %        |
| Riihimäki                 | 261        | 268          | 271        | -7          | -3 %         | -10         | -4 %        |
| <b>Riihimäen seutu</b>    | <b>295</b> | <b>308</b>   | <b>303</b> | <b>-13</b>  | <b>-4 %</b>  | <b>-8</b>   | <b>-3 %</b> |
| <b>KANTA-HÄME</b>         | <b>886</b> | <b>1 156</b> | <b>866</b> | <b>-270</b> | <b>-23 %</b> | <b>20</b>   | <b>2 %</b>  |

| KUNTA                 | 8/2024       | 7/24         | 8/23         | muutos 7/24 |              | muutos 8/23 |             |
|-----------------------|--------------|--------------|--------------|-------------|--------------|-------------|-------------|
| Asikkala              | 13           | 24           | 14           | -11         | -46 %        | -1          | -7 %        |
| Hollola               | 40           | 46           | 32           | -6          | -13 %        | 8           | 25 %        |
| Iitti                 | 11           | 14           | 16           | -3          | -21 %        | -5          | -31 %       |
| Kärkölä               | 15           | 14           | 11           | 1           | 7 %          | 4           | 36 %        |
| Lahti                 | 1 027        | 1 206        | 823          | -179        | -15 %        | 204         | 25 %        |
| Orimattila            | 65           | 73           | 62           | -8          | -11 %        | 3           | 5 %         |
| Padasjoki             | 9            | 8            | 9            | 1           | 13 %         | 0           | 0 %         |
| <b>Lahden seutu</b>   | <b>1 180</b> | <b>1 385</b> | <b>967</b>   | <b>-205</b> | <b>-15 %</b> | <b>213</b>  | <b>22 %</b> |
| Hartola               | 8            | 6            | 7            | 2           | 33 %         | 1           | 14 %        |
| Heinola               | 69           | 82           | 60           | -13         | -16 %        | 9           | 15 %        |
| Sysmä                 | 7            | 6            | 7            | 1           | 17 %         | 0           | 0 %         |
| <b>Heinolan seutu</b> | <b>84</b>    | <b>94</b>    | <b>74</b>    | <b>-29</b>  | <b>-26 %</b> | <b>14</b>   | <b>21 %</b> |
| <b>PÄIJÄT-HÄME</b>    | <b>1 264</b> | <b>1 479</b> | <b>1 041</b> | <b>-215</b> | <b>-15 %</b> | <b>223</b>  | <b>21 %</b> |

# Yli vuoden työttömänä olleet TE-toimistossa ja kuntakokeiluissa kuukauden lopussa

| KUNTA                     | 8/2024       | 7/24         | 8/23         | muutos 7/24 | muutos 8/23 | KUNTA      | 8/2024      | 7/24                  | 8/23         | muutos 7/24  | muutos 8/23  |            |             |             |             |
|---------------------------|--------------|--------------|--------------|-------------|-------------|------------|-------------|-----------------------|--------------|--------------|--------------|------------|-------------|-------------|-------------|
| Hattula                   | 75           | 77           | 71           | -2          | -3 %        | 4          | 6 %         | Asikkala              | 77           | 82           | 70           | -5         | -6 %        | 7           | 10 %        |
| Hämeenlinna               | 1 197        | 1 243        | 1 233        | -46         | -4 %        | -36        | -3 %        | Hollola               | 253          | 265          | 235          | -12        | -5 %        | 18          | 8 %         |
| Janakkala                 | 179          | 182          | 201          | -3          | -2 %        | -22        | -11 %       | Iitti                 | 99           | 100          | 88           | -1         | -1 %        | 11          | 13 %        |
| <b>Hämeenlinnan seutu</b> | <b>1 451</b> | <b>1 502</b> | <b>1 505</b> | <b>-51</b>  | <b>-3 %</b> | <b>-54</b> | <b>-4 %</b> | Kärkölä               | 55           | 58           | 49           | -3         | -5 %        | 6           | 12 %        |
| Forssa                    | 256          | 262          | 213          | -6          | -2 %        | 43         | 20 %        | Lahti                 | 2 805        | 2 873        | 3 064        | -68        | -2 %        | -259        | -8 %        |
| Humppila                  | 34           | 35           | 32           | -1          | -3 %        | 2          | 6 %         | Orimattila            | 302          | 306          | 291          | -4         | -1 %        | 11          | 4 %         |
| Jokioinen                 | 44           | 44           | 57           | 0           | 0 %         | -13        | -23 %       | Padasjoki             | 45           | 40           | 43           | 5          | 13 %        | 2           | 5 %         |
| Tammela                   | 55           | 54           | 59           | 1           | 2 %         | -4         | -7 %        | <b>Lahden seutu</b>   | <b>3 636</b> | <b>3 724</b> | <b>3 840</b> | <b>-88</b> | <b>-2 %</b> | <b>-204</b> | <b>-5 %</b> |
| Ypäjä                     | 23           | 23           | 24           | 0           | 0 %         | -1         | -4 %        | Hartola               | 42           | 41           | 45           | 1          | 2 %         | -3          | -7 %        |
| <b>Forssan seutu</b>      | <b>412</b>   | <b>418</b>   | <b>385</b>   | <b>-6</b>   | <b>-1 %</b> | <b>27</b>  | <b>7 %</b>  | Heinola               | 429          | 418          | 398          | 11         | 3 %         | 31          | 8 %         |
| Hausjärvi                 | 75           | 75           | 72           | 0           | 0 %         | 3          | 4 %         | Sysmä                 | 47           | 45           | 43           | 2          | 4 %         | 4           | 9 %         |
| Loppi                     | 43           | 41           | 44           | 2           | 5 %         | -1         | -2 %        | <b>Heinolan seutu</b> | <b>518</b>   | <b>504</b>   | <b>486</b>   | <b>14</b>  | <b>3 %</b>  | <b>32</b>   | <b>7 %</b>  |
| Riihimäki                 | 427          | 423          | 375          | 4           | 1 %         | 52         | 14 %        | <b>PÄIJÄT-HÄME</b>    | <b>4 154</b> | <b>4 228</b> | <b>4 326</b> | <b>-74</b> | <b>-2 %</b> | <b>-172</b> | <b>-4 %</b> |
| <b>Riihimäen seutu</b>    | <b>545</b>   | <b>539</b>   | <b>491</b>   | <b>6</b>    | <b>1 %</b>  | <b>54</b>  | <b>11 %</b> |                       |              |              |              |            |             |             |             |
| <b>KANTA-HÄME</b>         | <b>2 408</b> | <b>2 459</b> | <b>2 381</b> | <b>-51</b>  | <b>-2 %</b> | <b>27</b>  | <b>1 %</b>  |                       |              |              |              |            |             |             |             |

# Aktivointiaste\* (%) kuukauden lopussa

| KUNTA                     | 8/2024      | 7/24        | 8/23        | muutos<br>7/24 | muutos<br>8/23 | KUNTA                 | 8/2024      | 7/24        | 8/23        | muutos<br>7/24 | muutos<br>8/23 |
|---------------------------|-------------|-------------|-------------|----------------|----------------|-----------------------|-------------|-------------|-------------|----------------|----------------|
| Hattula                   | 31,1        | 30,3        | 36,3        | 0,8            | -5,2           | Asikkala              | 32,8        | 27,3        | 32,2        | 5,5            | 0,6            |
| Hämeenlinna               | 29,6        | 23,7        | 29,5        | 5,9            | 0,1            | Hollola               | 29,6        | 26,5        | 31,2        | 3,1            | -1,6           |
| Janakkala                 | 31,4        | 26,9        | 32,3        | 4,5            | -0,9           | Iitti                 | 31,9        | 27,8        | 33,8        | 4,1            | -1,9           |
| <b>Hämeenlinnan seutu</b> | <b>30,0</b> | <b>24,6</b> | <b>30,3</b> | <b>5,4</b>     | <b>-0,3</b>    | Kärkölä               | 35,5        | 35,1        | 36,5        | 0,4            | -1,0           |
| Forssa                    | 35,5        | 30,6        | 32,9        | 4,9            | 2,6            | Lahti                 | 26,5        | 23,1        | 28,1        | 3,4            | -1,6           |
| Humppila                  | 24,8        | 24,8        | 32,8        | 0,0            | -8,0           | Orimattila            | 23,3        | 22,1        | 24,4        | 1,2            | -1,1           |
| Jokioinen                 | 37,7        | 33,1        | 33,0        | 4,6            | 4,7            | Padasjoki             | 23,7        | 24,1        | 25,9        | -0,4           | -2,2           |
| Tammela                   | 29,4        | 25,7        | 30,5        | 3,7            | -1,1           | <b>Lahden seutu</b>   | <b>27,0</b> | <b>23,8</b> | <b>28,5</b> | <b>3,2</b>     | <b>-1,5</b>    |
| Ypäjä                     | 34,4        | 31,5        | 30,4        | 2,9            | 4,0            | Hartola               | 29,4        | 27,0        | 32,7        | 2,4            | -3,3           |
| <b>Forssan seutu</b>      | <b>34,3</b> | <b>30,0</b> | <b>32,4</b> | <b>4,3</b>     | <b>1,9</b>     | Heinola               | 23,5        | 22,4        | 25,7        | 1,1            | -2,2           |
| Hausjärvi                 | 32,7        | 30,0        | 34,6        | 2,7            | -1,9           | Sysmä                 | 24,6        | 24,3        | 31,4        | 0,3            | -6,8           |
| Loppi                     | 33,4        | 32,9        | 40,8        | 0,5            | -7,4           | <b>Heinolan seutu</b> | <b>24,1</b> | <b>23,1</b> | <b>27,1</b> | <b>1,0</b>     | <b>-3,0</b>    |
| Riihimäki                 | 30,0        | 27,5        | 33,9        | 2,5            | -3,9           | <b>PÄIJÄT-HÄME</b>    | <b>26,7</b> | <b>23,7</b> | <b>28,4</b> | <b>3,0</b>     | <b>-1,7</b>    |
| <b>Riihimäen seutu</b>    | <b>30,7</b> | <b>28,5</b> | <b>34,8</b> | <b>2,2</b>     | <b>-4,1</b>    |                       |             |             |             |                |                |
| <b>KANTA-HÄME</b>         | <b>31,0</b> | <b>26,7</b> | <b>31,9</b> | <b>4,3</b>     | <b>-0,9</b>    |                       |             |             |             |                |                |

\*= Palveluissa yhteensä laskentapäivänä olleiden osuus palveluissa yhteensä laskentapäivänä olleiden ja työttömien työnhakijoiden summasta.



# TE-palveluiden\* piirissä olevat kuukauden lopussa

| KUNTA                     | 8/2024       | 7/24         | 8/23         | muutos 7/24 | muutos 8/23 | KUNTA      | 8/2024      | 7/24                  | 8/23         | muutos 7/24  | muutos 8/23  |            |             |            |             |
|---------------------------|--------------|--------------|--------------|-------------|-------------|------------|-------------|-----------------------|--------------|--------------|--------------|------------|-------------|------------|-------------|
| Hattula                   | 127          | 125          | 123          | 2           | 2 %         | 4          | 3 %         | Asikkala              | 136          | 118          | 127          | 18         | 15 %        | 9          | 7 %         |
| Hämeenlinna               | 1 323        | 1 118        | 1 257        | 205         | 18 %        | 66         | 5 %         | Hollola               | 313          | 302          | 308          | 11         | 4 %         | 5          | 2 %         |
| Janakkala                 | 259          | 226          | 261          | 33          | 15 %        | -2         | -1 %        | Iitti                 | 121          | 112          | 115          | 9          | 8 %         | 6          | 5 %         |
| <b>Hämeenlinnan seutu</b> | <b>1 709</b> | <b>1 469</b> | <b>1 641</b> | <b>240</b>  | <b>16 %</b> | <b>68</b>  | <b>4 %</b>  | Kärkölä               | 103          | 104          | 95           | -1         | -1 %        | 8          | 8 %         |
| Forssa                    | 480          | 430          | 400          | 50          | 12 %        | 80         | 20 %        | Lahti                 | 2 778        | 2 497        | 2 733        | 281        | 11 %        | 45         | 2 %         |
| Humppila                  | 30           | 30           | 40           | 0           | 0 %         | -10        | -25 %       | Orimattila            | 233          | 225          | 229          | 8          | 4 %         | 4          | 2 %         |
| Jokioinen                 | 92           | 86           | 76           | 6           | 7 %         | 16         | 21 %        | Padasjoki             | 42           | 40           | 38           | 2          | 5 %         | 4          | 11 %        |
| Tammela                   | 75           | 70           | 75           | 5           | 7 %         | 0          | 0 %         | <b>Lahden seutu</b>   | <b>3 726</b> | <b>3 398</b> | <b>3 645</b> | <b>328</b> | <b>10 %</b> | <b>81</b>  | <b>2 %</b>  |
| Ypäjä                     | 42           | 40           | 34           | 2           | 5 %         | 8          | 24 %        | Hartola               | 47           | 44           | 51           | 3          | 7 %         | -4         | -8 %        |
| <b>Forssan seutu</b>      | <b>719</b>   | <b>656</b>   | <b>625</b>   | <b>63</b>   | <b>10 %</b> | <b>94</b>  | <b>15 %</b> | Heinola               | 316          | 305          | 318          | 11         | 4 %         | -2         | -1 %        |
| Hausjärvi                 | 125          | 123          | 122          | 2           | 2 %         | 3          | 2 %         | Sysmä                 | 44           | 42           | 53           | 2          | 5 %         | -9         | -17 %       |
| Loppi                     | 108          | 110          | 115          | -2          | -2 %        | -7         | -6 %        | <b>Heinolan seutu</b> | <b>407</b>   | <b>391</b>   | <b>422</b>   | <b>16</b>  | <b>4 %</b>  | <b>-15</b> | <b>-4 %</b> |
| Riihimäki                 | 630          | 591          | 636          | 39          | 7 %         | -6         | -1 %        | <b>PÄIJÄT-HÄME</b>    | <b>4 133</b> | <b>3 789</b> | <b>4 067</b> | <b>344</b> | <b>9 %</b>  | <b>66</b>  | <b>2 %</b>  |
| <b>Riihimäen seutu</b>    | <b>863</b>   | <b>824</b>   | <b>873</b>   | <b>39</b>   | <b>5 %</b>  | <b>-10</b> | <b>-1 %</b> |                       |              |              |              |            |             |            |             |
| <b>KANTA-HÄME</b>         | <b>3 291</b> | <b>2 949</b> | <b>3 139</b> | <b>342</b>  | <b>12 %</b> | <b>152</b> | <b>5 %</b>  |                       |              |              |              |            |             |            |             |

\*=Valtiolle työllistetyt, kuntiin työllistetyt, yksityiselle sektorille työllistetyt, työvoimakoulutuksessa, valmennuksessa, työ/koulutuskokeilussa, vuorotteluvapaasijaisena, kuntouttavassa työtoiminnassa, omaehtoisessa opiskelussa.

# Työttömät työnhakijat TE-toimistossa ja kuntakokeiluissa Hämeen ELY-keskusalueella ikäryhmittäin kuukauden lopussa

| TYÖTTÖMÄT TYÖNHAKIJAT | 8/2024        | 7/24          | 8/23          | muutos 7/24   |             | muutos 8/23  |             |
|-----------------------|---------------|---------------|---------------|---------------|-------------|--------------|-------------|
| 15-19 v.              | 451           | 551           | 382           | -100          | -18 %       | 69           | 18 %        |
| 20-24 v.              | 1 502         | 1 776         | 1 262         | -274          | -15 %       | 240          | 19 %        |
| 25-29 v.              | 1 672         | 1 856         | 1 471         | -184          | -10 %       | 201          | 14 %        |
| 30-34 v.              | 1 949         | 2 126         | 1 691         | -177          | -8 %        | 258          | 15 %        |
| 35-39 v.              | 1 832         | 2 067         | 1 737         | -235          | -11 %       | 95           | 5 %         |
| 40-44 v.              | 1 851         | 2 065         | 1 665         | -214          | -10 %       | 186          | 11 %        |
| 45-49 v.              | 1 857         | 1 989         | 1 624         | -132          | -7 %        | 233          | 14 %        |
| 50-54 v.              | 1 856         | 1 972         | 1 690         | -116          | -6 %        | 166          | 10 %        |
| 55-59 v.              | 2 454         | 2 537         | 2 297         | -83           | -3 %        | 157          | 7 %         |
| 60-64 v.              | 3 180         | 3 274         | 3 111         | -94           | -3 %        | 69           | 2 %         |
| Yli 64 v.             | 71            | 83            | 57            | -12           | -14 %       | 14           | 25 %        |
| <b>Yhteensä</b>       | <b>18 675</b> | <b>20 296</b> | <b>16 987</b> | <b>-1 621</b> | <b>-8 %</b> | <b>1 688</b> | <b>10 %</b> |

# Työttömät työnhakijat TE-toimistossa ja kuntakokeiluissa Hämeen ELY-keskusalueella koulutusasteittain kuukauden lopussa

| TYÖTTÖMÄT TYÖNHAKIJAT      | 8/2024        | 7/24          | 8/23          | muutos 7/24   |             | muutos 8/23  |             |
|----------------------------|---------------|---------------|---------------|---------------|-------------|--------------|-------------|
| Alempi perusaste           | 404           | 428           | 500           | -24           | -6 %        | -96          | -19 %       |
| Ylempi perusaste           | 3 907         | 4 067         | 3 704         | -160          | -4 %        | 203          | 5 %         |
| Toinen aste                | 9 427         | 10 209        | 8 554         | -782          | -8 %        | 873          | 10 %        |
| Erikoisammattikoulutusaste | 129           | 133           | 89            | -4            | -3 %        | 40           | 45 %        |
| Alin korkea-aste           | 1 189         | 1 259         | 1 055         | -70           | -6 %        | 134          | 13 %        |
| Alempi korkeakouluaste     | 1 470         | 1 606         | 1 213         | -136          | -8 %        | 257          | 21 %        |
| Ylempi korkeakouluaste     | 780           | 900           | 674           | -120          | -13 %       | 106          | 16 %        |
| Tutkijakoulutusaste        | 37            | 53            | 31            | -16           | -30 %       | 6            | 19 %        |
| Koulutusaste tuntematon    | 1 332         | 1 641         | 1 167         | -309          | -19 %       | 165          | 14 %        |
| <b>Yhteensä</b>            | <b>18 675</b> | <b>20 296</b> | <b>16 987</b> | <b>-1 621</b> | <b>-8 %</b> | <b>1 688</b> | <b>10 %</b> |

# Työttömät työnhakijat TE-toimistossa ja kuntakokeiluissa Hämeen ELY-keskusalueella ammattiryhmittäin kuukauden lopussa

| TYÖTTÖMÄT TYÖNHAKIJAT                       | 8/2024        | 7/24          | 8/23          | muutos 7/24   |             | muutos 8/23  |             |
|---|---------------|---------------|---------------|---------------|-------------|--------------|-------------|
| Johtajat                                    | 249           | 260           | 214           | -11           | -4 %        | 35           | 16 %        |
| Erityisasiantuntijat                        | 1 935         | 2 184         | 1 743         | -249          | -11 %       | 192          | 11 %        |
| Asiantuntijat                               | 1 679         | 1 821         | 1 450         | -142          | -8 %        | 229          | 16 %        |
| Toimisto- ja asiakaspalvelutyöntekijät      | 960           | 1 011         | 851           | -51           | -5 %        | 109          | 13 %        |
| Palvelu- ja myyntityöntekijät               | 3 139         | 3 684         | 2 856         | -545          | -15 %       | 283          | 10 %        |
| Maanviljelijät, metsätyöntekijät ym.        | 296           | 323           | 273           | -27           | -8 %        | 23           | 8 %         |
| Rakennus-, korjaus- ja valmistustyöntekijät | 3 494         | 3 542         | 3 296         | -48           | -1 %        | 198          | 6 %         |
| Prosessi- ja kuljetustyöntekijät            | 1 560         | 1 609         | 1 448         | -49           | -3 %        | 112          | 8 %         |
| Muut työntekijät                            | 1 516         | 1 608         | 1 496         | -92           | -6 %        | 20           | 1 %         |
| Sotilaat                                    | 10            | 7             | 9             | 3             | 43 %        | 1            | 11 %        |
| Ammatteihin luokittelemattomat ryhmät       | 3 837         | 4 247         | 3 351         | -410          | -10 %       | 486          | 15 %        |
| <b>Yhteensä</b>                             | <b>18 675</b> | <b>20 296</b> | <b>16 987</b> | <b>-1 621</b> | <b>-8 %</b> | <b>1 688</b> | <b>10 %</b> |

# Työttömistä kokoaikaisesti lomautetut TE-toimistossa ja kuntakokeiluissa Hämeen ELY-keskusalueella ammattiryhmittäin kuukauden lopussa

| TYÖTTÖMISTÄ LOMAUTETUT                      | 8/2024       | 7/24         | 8/23       | muutos 7/24 |              | muutos 8/23 |             |
|---|--------------|--------------|------------|-------------|--------------|-------------|-------------|
| Johtajat                                    | 16           | 15           | 18         | 1           | 7 %          | -2          | -11 %       |
| Erytisasiantuntijat                         | 161          | 151          | 86         | 10          | 7 %          | 75          | 87 %        |
| Asiantuntijat                               | 92           | 118          | 73         | -26         | -22 %        | 19          | 26 %        |
| Toimisto- ja asiakaspalvelutyöntekijät      | 47           | 40           | 30         | 7           | 18 %         | 17          | 57 %        |
| Palvelu- ja myyntityöntekijät               | 56           | 178          | 47         | -122        | -69 %        | 9           | 19 %        |
| Maanviljelijät, metsätyöntekijät ym.        | ...          | 7            | 5          | ...         | ...          | ...         | ...         |
| Rakennus-, korjaus- ja valmistustyöntekijät | 492          | 442          | 436        | 50          | 11 %         | 56          | 13 %        |
| Prosessi- ja kuljetustyöntekijät            | 181          | 230          | 152        | -49         | -21 %        | 29          | 19 %        |
| Muut työntekijät                            | 48           | 58           | 53         | -10         | -17 %        | -5          | -9 %        |
| Sotilaat                                    | 0            | 0            | 0          | 0           | 0 %          | 0           | 0 %         |
| Ammatteihin luokittelemattomat ryhmät       | 111          | 130          | 90         | -19         | -15 %        | 21          | 23 %        |
| <b>Yhteensä</b>                             | <b>1 206</b> | <b>1 369</b> | <b>990</b> | <b>-163</b> | <b>-12 %</b> | <b>216</b>  | <b>22 %</b> |

# Uudet avoimet työpaikat TE-toimistossa kuukauden aikana

| KUNTA                     | 8/2024     | 7/24       | 8/23         | muutos 7/24 |             | muutos 8/23   |              | KUNTA                 | 8/2024     | 7/24       | 8/23         | muutos 7/24 |              | muutos 8/23 |              |
|---------------------------|------------|------------|--------------|-------------|-------------|---------------|--------------|-----------------------|------------|------------|--------------|-------------|--------------|-------------|--------------|
| Hattula                   | 5          | 9          | 35           | -4          | -44 %       | -30           | -86 %        | Asikkala              | 14         | 14         | 21           | 0           | 0 %          | -7          | -33 %        |
| Hämeenlinna               | 330        | 295        | 952          | 35          | 12 %        | -622          | -65 %        | Hollola               | 41         | 30         | 133          | 11          | 37 %         | -92         | -69 %        |
| Janakkala                 | 33         | 30         | 163          | 3           | 10 %        | -130          | -80 %        | Iitti                 | 10         | 5          | 27           | 5           | 100 %        | -17         | -63 %        |
| <b>Hämeenlinnan seutu</b> | <b>368</b> | <b>334</b> | <b>1 150</b> | <b>34</b>   | <b>10 %</b> | <b>-782</b>   | <b>-68 %</b> | Kärkölä               | 2          | 10         | 7            | -8          | -80 %        | -5          | -71 %        |
| Forssa                    | 66         | 66         | 165          | 0           | 0 %         | -99           | -60 %        | Lahti                 | 512        | 610        | 1 173        | -98         | -16 %        | -661        | -56 %        |
| Humppila                  | 4          | 0          | 4            | 4           | ...         | 0             | 0 %          | Orimattila            | 28         | 19         | 57           | 9           | 47 %         | -29         | -51 %        |
| Jokioinen                 | 8          | 7          | 12           | 1           | 14 %        | -4            | -33 %        | Padasjoki             | 2          | 0          | 10           | 2           | ...          | -8          | -80 %        |
| Tammela                   | 13         | 23         | 14           | -10         | -43 %       | -1            | -7 %         | <b>Lahden seutu</b>   | <b>609</b> | <b>688</b> | <b>1 428</b> | <b>-79</b>  | <b>-11 %</b> | <b>-819</b> | <b>-57 %</b> |
| Ypäjä                     | 6          | 8          | 7            | -2          | 0 %         | -1            | -14 %        | Hartola               | 6          | 2          | 9            | 4           | 200 %        | -3          | -33 %        |
| <b>Forssan seutu</b>      | <b>97</b>  | <b>104</b> | <b>202</b>   | <b>-7</b>   | <b>-7 %</b> | <b>-105</b>   | <b>-52 %</b> | Heinola               | 43         | 23         | 167          | 20          | 87 %         | -124        | -74 %        |
| Hausjärvi                 | 9          | 19         | 20           | -10         | -53 %       | -11           | -55 %        | Sysmä                 | 15         | 21         | 20           | -6          | -29 %        | -5          | -25 %        |
| Loppi                     | 8          | 12         | 29           | -4          | -33 %       | -21           | -72 %        | <b>Heinolan seutu</b> | <b>64</b>  | <b>46</b>  | <b>196</b>   | <b>18</b>   | <b>39 %</b>  | <b>-132</b> | <b>-67 %</b> |
| Riihimäki                 | 97         | 79         | 221          | 18          | 23 %        | -124          | -56 %        | <b>PÄIJÄT-HÄME</b>    | <b>673</b> | <b>734</b> | <b>1 624</b> | <b>-61</b>  | <b>-8 %</b>  | <b>-951</b> | <b>-59 %</b> |
| <b>Riihimäen seutu</b>    | <b>114</b> | <b>110</b> | <b>270</b>   | <b>4</b>    | <b>4 %</b>  | <b>-156</b>   | <b>-58 %</b> |                       |            |            |              |             |              |             |              |
| <b>KANTA-HÄME</b>         | <b>579</b> | <b>548</b> | <b>1 622</b> | <b>31</b>   | <b>6 %</b>  | <b>-1 043</b> | <b>-64 %</b> |                       |            |            |              |             |              |             |              |

Tällä hetkellä tilastojärjestelmään välittyvät ainoastaan ne työpaikkailmoitukset, joiden kohdalla työnantaja on sallinut siirron Työmarkkinatorilta TE-toimistojen asiakaspalvelurekisteriin (URA). Järjestelmämuutoksen vuoksi avointen työpaikkojen lukumäärät eivät ole täysin vertailukelpoisia aikaisempien tietojen kanssa.

# Uudet avoimet työpaikat TE-toimistossa Hämeen ELY-keskuksen alueella ammattiryhmittäin kuukauden aikana

| UUDET AVOIMET TYÖPAIKAT                     | 8/2024       | 7/24         | 8/23         | muutos 7/24 |             | muutos 8/23   |              |
|---|--------------|--------------|--------------|-------------|-------------|---------------|--------------|
| Johtajat                                    | 18           | 7            | 20           | 11          | 157 %       | -2            | -10 %        |
| Erytisasiantuntijat                         | 103          | 90           | 320          | 13          | 14 %        | -217          | -68 %        |
| Asiantuntijat                               | 213          | 355          | 448          | -142        | -40 %       | -235          | -52 %        |
| Toimisto- ja asiakaspalvelutyöntekijät      | 23           | 19           | 57           | 4           | 21 %        | -34           | -60 %        |
| Palvelu- ja myyntityöntekijät               | 465          | 391          | 1 190        | 74          | 19 %        | -725          | -61 %        |
| Maanviljelijät, metsätyöntekijät ym.        | 4            | 1            | 1            | 3           | 300 %       | 3             | 300 %        |
| Rakennus-, korjaus- ja valmistustyöntekijät | 153          | 146          | 392          | 7           | 5 %         | -239          | -61 %        |
| Prosessi- ja kuljetustyöntekijät            | 123          | 151          | 326          | -28         | -19 %       | -203          | -62 %        |
| Muut työntekijät                            | 146          | 117          | 476          | 29          | 25 %        | -330          | -69 %        |
| Sotilaat                                    | 0            | 0            | 0            | 0           | 0 %         | 0             | 0 %          |
| Ammatteihin luokittelemattomat ryhmät       | 4            | 5            | 16           | -1          | -20 %       | -12           | -75 %        |
| <b>Yhteensä</b>                             | <b>1 252</b> | <b>1 282</b> | <b>3 246</b> | <b>-30</b>  | <b>-2 %</b> | <b>-1 994</b> | <b>-61 %</b> |

Tällä hetkellä tilastojärjestelmään välittyvät ainoastaan ne työpaikkailmoitukset, joiden kohdalla työnantaja on sallinut siirron Työmarkkinatorilta TE-toimistojen asiakaspalvelurekisteriin (URA). Järjestelmämuutoksen vuoksi avointen työpaikkojen lukumäärät eivät ole täysin vertailukelpoisia aikaisempien tietojen kanssa.