



# Etelä-Pohjanmaan työllisyyskatsaus 3/2014

Julkaisuvapaa torstaina 24.4.2014 klo 9:00

## Työttömien työnhakijoiden määrä kasvoi 7 % viime vuodesta

Etelä-Pohjanmaalla oli maaliskuun lopussa yhteensä 8784 työtöntä työnhakijaa. Määrä laski edellisen kuukauden lopusta 611 hengellä. Vuoden takaisesta tilanteesta työttömien työnhakijoiden määrä nousi 574 hengellä (7 %).<sup>1</sup>

Lomautettuna<sup>2</sup> oli 1418 henkilöä. Lomautettujen määrä nousi 323 henkilöllä (29,5 %) viime vuodesta. Lyhennetyllä työviikolla oli 692 henkilöä. Määrä kasvoi viime vuodesta 491 hengellä (244,3 %).

Työttömien työnhakijoiden osuus Etelä-Pohjanmaan ELY-keskusalueen<sup>3</sup> työvoimasta oli 9,9 prosenttia. Manner-Suomessa ainoastaan Pohjanmaan ja Uudenmaan ELY-keskusten alueilla työttömien työnhakijoiden osuus työvoimasta oli alhaisempi.

Koko maassa työttömiä työnhakijoita oli 315 670 henkilöä. Lukumäärä nousi 28 719 henkilöllä (10 %) viime vuoden vastaavasta ajankohdasta. Työttömien työnhakijoiden osuus työvoimasta oli 12 prosenttia.

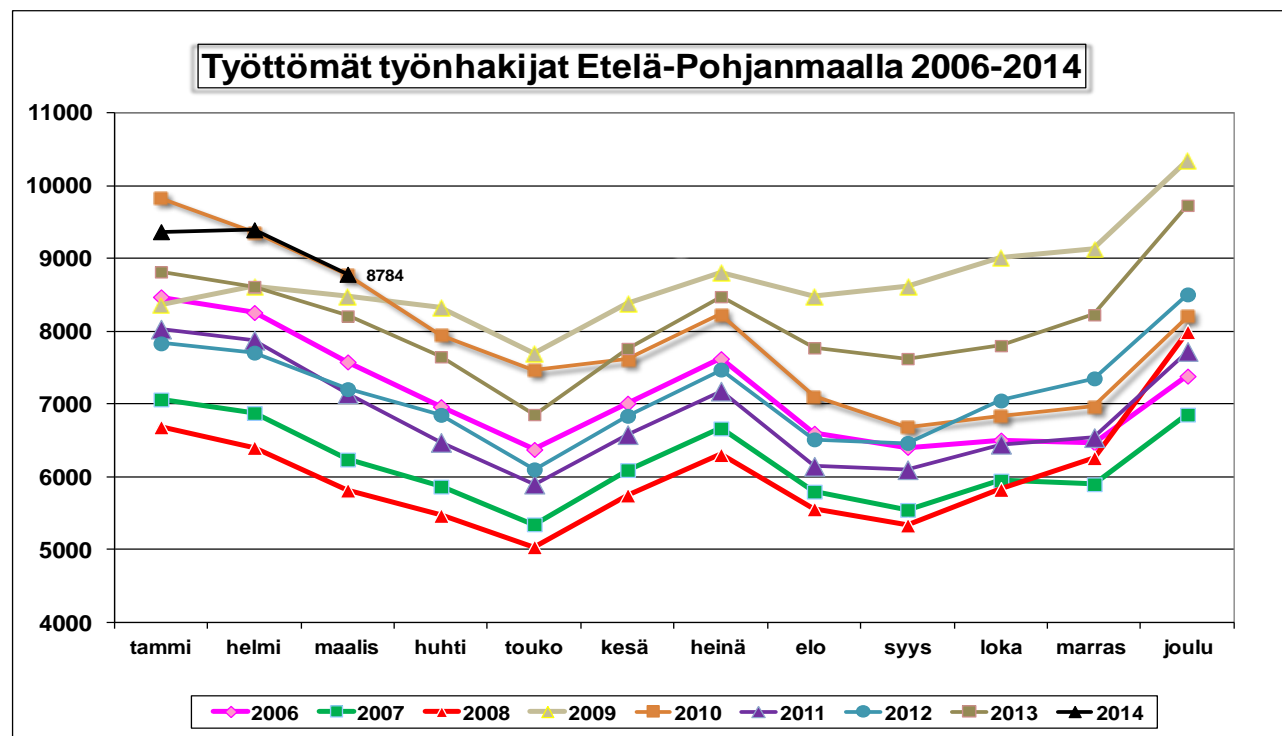

<sup>1</sup> Työttömyyteen liittyy säännönmukaista kausivaihtelua. Työttömyys lisääntyy kesäisin ja vuodenvaihteessa johtuen esim. koulujen päättymisestä ja määräaikaisten työsuhteiden loppumisesta. Kausivaihtelun takia työttömyyslukuja verrataan yleensä vuodentakaiseen tilanteeseen.

<sup>2</sup> Sisältää kaikki 1.7.2013 lähtien alkaneet kokoaikaiset lomautukset, siihen asti ainoastaan henkilökohtaisesti lomautetut. Lomautusmenettelyn muutoksista on tiedote valtakunnallisen työllisyyskatsauksen sivuilla: <http://www.tem.fi/tyollisyyskatsaus>

<sup>3</sup> Elinkeinot, työvoima, osaaminen -vastuualueen tehtäviä hoidetaan Etelä-Pohjanmaan alueella. Liikenne- ja ympäristövastuualueiden tehtäviä hoidetaan Etelä-Pohjanmaan, Keski-Pohjanmaan ja Pohjanmaan alueilla.

## TYÖTTÖMÄT TYÖNHAKIJAT, 31.3.2014

| ELY-KESKUSALUE    | TYÖVOIMA         | TYÖTTÖMÄT<br>YHTEENSÄ | ILMAN<br>LOM.  | LOMAU-<br>TETUT | LOMAUTETTUNA<br>% TYÖTTÖMISTÄ | ALLE<br>25-VUOTIAAT | YLI<br>50-VUOTIAAT | PITKÄAIKAIS-<br>TYÖTTÖMÄT | 3/2014         | 3/2013         |
|-------------------|------------------|-----------------------|----------------|-----------------|-------------------------------|---------------------|--------------------|---------------------------|----------------|----------------|
|                   |                  |                       |                |                 |                               |                     |                    |                           | OSUUS TYÖNHAK. | OSUUS TYÖNHAK. |
| UUSIMAA           | 820882           | 78479                 | 73083          | 5396            | 6,9                           | 8182                | 27026              | 22364                     | 9,6            | 8,1            |
| VARSINAIS-SUOMI   | 226753           | 27058                 | 24319          | 2739            | 10,1                          | 3239                | 9842               | 6969                      | 11,9           | 11,3           |
| SATAKUNTA         | 103936           | 12754                 | 11570          | 1184            | 9,3                           | 1491                | 5426               | 3506                      | 12,3           | 11,8           |
| HÄME              | 179150           | 23388                 | 21104          | 2284            | 9,8                           | 2957                | 9341               | 6808                      | 13,1           | 12,0           |
| PIRKANMAA         | 241955           | 33469                 | 30190          | 3279            | 9,8                           | 4350                | 11912              | 11420                     | 13,8           | 12,6           |
| KAAKKOIS-SUOMI    | 143460           | 20738                 | 18754          | 1984            | 9,6                           | 2689                | 8677               | 5418                      | 14,5           | 13,6           |
| ETELÄ-SAVO        | 67695            | 9033                  | 8062           | 971             | 10,7                          | 1122                | 4066               | 2317                      | 13,3           | 12,7           |
| POHJOIS-SAVO      | 113490           | 14265                 | 12482          | 1783            | 12,5                          | 1725                | 5936               | 3781                      | 12,6           | 12,4           |
| POHJOIS-KARJALA   | 74240            | 11645                 | 10641          | 1004            | 8,6                           | 1414                | 5157               | 3121                      | 15,7           | 15,7           |
| KESKI-SUOMI       | 128489           | 20961                 | 18937          | 2024            | 9,7                           | 2879                | 8113               | 6166                      | 16,3           | 14,3           |
| ETELÄ-POHJANMAA   | 88655            | 8784                  | 7366           | 1418            | 16,1                          | 1242                | 3400               | 1501                      | 9,9            | 9,3            |
| POHJANMAA         | 117484           | 9231                  | 8192           | 1039            | 11,3                          | 1367                | 3340               | 2094                      | 7,9            | 7,4            |
| POHJOIS-POHJANMAA | 183111           | 25936                 | 23302          | 2634            | 10,2                          | 4161                | 8047               | 6065                      | 14,2           | 13,4           |
| KAINUU            | 35532            | 6093                  | 5341           | 752             | 12,3                          | 707                 | 2795               | 1329                      | 17,1           | 14,6           |
| LAPPI             | 82491            | 13123                 | 12039          | 1084            | 8,3                           | 1675                | 5664               | 3367                      | 15,9           | 14,8           |
| AHVENANMAA        | 14474            | 589                   | 576            | 13              | 2,2                           | 115                 | 169                | 58                        | 4,1            | 3,7            |
| ULKOMAAT          | 0                | 124                   | 102            | 22              | 0,0                           | 4                   | 21                 | 17                        | 0,0            | 0,0            |
| <b>KOKO MAA</b>   | <b>2 621 797</b> | <b>315 670</b>        | <b>286 060</b> | <b>29 610</b>   | <b>9,4</b>                    | <b>39 319</b>       | <b>118 932</b>     | <b>86 301</b>             | <b>12,0</b>    | <b>11,0</b>    |

Työttömien työnhakijoiden osuuden laskennassa käytettävät työvoimaluvut ovat Tilastokeskuksen työssäkäyntitilastosta (2012).

## Työttömät työnhakijat ja avoimet työpaikat ammattiryhmittäin

Vuoden takaiseen tilanteeseen verrattuna työttömien työnhakijoiden lukumäärä nousi muissa pääammattiryhmissä paitsi kaupallisessa työssä sekä kuljetus- ja liikennealan työssä. Hakijamäärät kasvoivat suhteellisesti eniten terveydenhuolto- ja sosiaalialalla (18,1 %) sekä tieteellisessä, teknisessä ja taiteellisessa työssä (17,1 %).

Etelä-Pohjanmaan TE-toimistossa oli kuukauden aikana yhteensä 4329 avointa työpaikkaa, joista kuukauden aikana avoimeksi ilmoitettuja uusia työpaikkoja oli 1423 kappaletta. Avoimien työpaikkojen kokonaismäärä nousi 203 paikalla (4,9 %) viime vuoden vastaavasta ajankohdasta. Avoinna olleista työpaikoista kestoltaan jatkuvia (kesto yli 3kk) oli 2185 kpl. Väliaikaisia ja tilapäisiä paikkoja oli yhteensä 2144 kpl.

Työvoiman kysyntä lisääntyi suhteellisesti eniten teollisessa työssä sekä maa- ja metsätaloustyössä. Teollisuudessa kysyntä on ollut kasvussa koko alkuvuoden. Avoimien työpaikkojen lukumäärä laski suhteellisesti eniten terveydenhuolto- ja sosiaalialan työssä.

## TYÖTTÖMÄT TYÖNHAKIJAT KUUKAUDEN LOPUSSA

| AMMATTIRYHMÄ                                       | 3/2014      | 2/2014      | Muutos      | Muutos-%    | 3/2013      | Muutos     | Muutos-%   |
|--|-------------|-------------|-------------|-------------|-------------|------------|------------|
| 0 Tieteellinen, tekninen ja taiteellinen työ       | 700         | 736         | -36         | -4,9        | 598         | 102        | 17,1       |
| 1 Terveystieteiden ja sosiaali- ja terveysalan työ | 638         | 752         | -114        | -15,2       | 540         | 98         | 18,1       |
| 2 Hallinto- ja toimistotyö, IT-alan työ            | 750         | 797         | -47         | -5,9        | 747         | 3          | 0,4        |
| 3 Kaupallinen työ                                  | 591         | 656         | -65         | -9,9        | 613         | -22        | -3,6       |
| 4 Maa- ja metsätaloustyö                           | 435         | 468         | -33         | -7,1        | 434         | 1          | 0,2        |
| 5 Kuljetus ja liikenne                             | 333         | 351         | -18         | -5,1        | 339         | -6         | -1,8       |
| 6 Rakennus- ja kaivosalan työ                      | 1177        | 1234        | -57         | -4,6        | 1082        | 95         | 8,8        |
| 7-8 Teollinen työ                                  | 2606        | 2750        | -144        | -5,2        | 2334        | 272        | 11,7       |
| 9 Palvelutyö                                       | 736         | 784         | -48         | -6,1        | 724         | 12         | 1,7        |
| X luokittelematon työ                              | 818         | 867         | -49         | -5,7        | 799         | 19         | 2,4        |
| <b>YHTEENSÄ</b>                                    | <b>8784</b> | <b>9395</b> | <b>-611</b> | <b>-6,5</b> | <b>8210</b> | <b>574</b> | <b>7,0</b> |

| IKÄRYHMÄ        | 3/2014      | 2/2014      | Muutos      | Muutos-%    | 3/2013      | Muutos     | Muutos-%   |
|-----------------|-------------|-------------|-------------|-------------|-------------|------------|------------|
| 15-19 -vuotta   | 226         | 259         | -33         | -12,7       | 203         | 23         | 11,3       |
| 20-24 -vuotta   | 1016        | 1141        | -125        | -11,0       | 1016        | 0          | 0,0        |
| 25-29 -vuotta   | 894         | 966         | -72         | -7,5        | 870         | 24         | 2,8        |
| 30-34 -vuotta   | 843         | 916         | -73         | -8,0        | 776         | 67         | 8,6        |
| 35-39 -vuotta   | 750         | 779         | -29         | -3,7        | 678         | 72         | 10,6       |
| 40-44 -vuotta   | 723         | 809         | -86         | -10,6       | 726         | -3         | -0,4       |
| 45-49 -vuotta   | 932         | 1039        | -107        | -10,3       | 854         | 78         | 9,1        |
| 50-54 -vuotta   | 997         | 1059        | -62         | -5,9        | 951         | 46         | 4,8        |
| 55-59 -vuotta   | 1223        | 1258        | -35         | -2,8        | 1153        | 70         | 6,1        |
| yli 60 -vuotta  | 1180        | 1169        | 11          | 0,9         | 983         | 197        | 20,0       |
| <b>YHTEENSÄ</b> | <b>8784</b> | <b>9395</b> | <b>-611</b> | <b>-6,5</b> | <b>8210</b> | <b>574</b> | <b>7,0</b> |

| KOULUTUSASTE                            | 3/2014      | 2/2014      | Muutos      | Muutos-%    | 3/2013      | Muutos     | Muutos-%   |
|---|-------------|-------------|-------------|-------------|-------------|------------|------------|
| Alempi perusaste                        | 945         | 973         | -28         | -2,9        | 982         | -37        | -3,8       |
| Ylempi perusaste                        | 1560        | 1632        | -72         | -4,4        | 1488        | 72         | 4,8        |
| Keskiaste                               | 4705        | 5121        | -416        | -8,1        | 4358        | 347        | 8,0        |
| Alin korkea-aste                        | 645         | 684         | -39         | -5,7        | 635         | 10         | 1,6        |
| Alempi korkeakouluaste                  | 516         | 571         | -55         | -9,6        | 458         | 58         | 12,7       |
| Ylempi korkeakouluaste +tutkijakoulutus | 236         | 234         | 2           | 0,9         | 157         | 79         | 50,3       |
| koulutusaste tuntematon                 | 177         | 180         | -3          | -1,7        | 132         | 45         | 34,1       |
| <b>YHTEENSÄ</b>                         | <b>8784</b> | <b>9395</b> | <b>-611</b> | <b>-6,5</b> | <b>8210</b> | <b>574</b> | <b>7,0</b> |

## AVOINNA OLLEET TYÖPAIKAT KUUKAUDEN AIKANA

| AMMATTIRYHMÄ                                       | 3/2014      | 2/2014      | Muutos    | Muutos-%   | 3/2013      | Muutos     | Muutos-%   |
|--|-------------|-------------|-----------|------------|-------------|------------|------------|
| 0 Tieteellinen, tekninen ja taiteellinen työ       | 244         | 127         | 117       | 92,1       | 232         | 12         | 5,2        |
| 1 Terveystieteiden ja sosiaali- ja terveysalan työ | 468         | 335         | 133       | 39,7       | 598         | -130       | -21,7      |
| 2 Hallinto- ja toimistotyö, IT-alan työ            | 503         | 454         | 49        | 10,8       | 578         | -75        | -13,0      |
| 3 Kaupallinen työ                                  | 1067        | 1024        | 43        | 4,2        | 1005        | 62         | 6,2        |
| 4 Maa- ja metsätaloustyö                           | 692         | 631         | 61        | 9,7        | 547         | 145        | 26,5       |
| 5 Kuljetus ja liikenne                             | 74          | 50          | 24        | 48,0       | 78          | -4         | -5,1       |
| 6 Rakennus- ja kaivosalan työ                      | 36          | 25          | 11        | 44,0       | 34          | 2          | 5,9        |
| 7-8 Teollinen työ                                  | 457         | 1011        | -554      | -54,8      | 348         | 109        | 31,3       |
| 9 Palvelutyö                                       | 787         | 673         | 114       | 16,9       | 705         | 82         | 11,6       |
| X luokittelematon työ                              | 1           |             |           |            | 1           |            |            |
| <b>YHTEENSÄ</b>                                    | <b>4329</b> | <b>4330</b> | <b>-1</b> | <b>0,0</b> | <b>4126</b> | <b>203</b> | <b>4,9</b> |

## Kuntien ja seutukuntien tilanne

Työttömien työnhakijoiden määrä kasvoi viime vuoden vastaavaan ajankohtaan verrattuna Järviseudulla, Kuu-siokunnissa ja Seinäjoen seutukunnassa. Muutos heikompaan oli suhteellisesti voimakkainta Seinäjoen seutukun-nassa. Suupohjan seutukunnassa työttömien työnhakijoiden määrä oli hienoisessa laskussa, mutta työttömien työnhakijoiden osuus työvoimasta oli maakunnan korkein.

Työttömien työnhakijoiden määrä laski viime vuodesta Alavudella, Jalasjärvellä, Karijoella, Kauhajoella, Soinissa ja Vimpelissä. Muissa kunnissa tilanne kehittyi heikompaan suuntaan. Tilanne heikkeni suhteellisesti eniten Kau-havalla, Lappajärvellä ja Kurikassa.

Maakunnan alimmat työttömien työnhakijoiden osuudet olivat Evijärvellä, Kauhavalla, Lapualla ja Karijoella. Kor-keimmat osuudet olivat puolestaan Kurikassa, Soinissa ja Ähtärissä.

| TYÖTTÖMÄT TYÖNHAKIJAT JA AVOIMET TYÖPAIKAT KUNNITTAIN |  |                                 |                                  |                                    |                                   |               |  |                          |                              |                             |                               |             |   |             |             |             |
|---|--|---------------------------------|----------------------------------|------------------------------------|-----------------------------------|---------------|--|--------------------------|------------------------------|-----------------------------|-------------------------------|-------------|---|-------------|-------------|-------------|
| KUNTA/SEUTUKUNTA                                      | TYÖTTÖMÄT TYÖNHAKIJAT<br>KUUKAUDEN LOPUSSA |                                 |                                  |                                    |                                   | TYÖ-<br>VOIMA | TYÖTTÖM.<br>OSUUS<br>TYÖVOI-<br>MASTA<br>% | TYÖTTÖMYYDEN RAKENNE     |                              |                             |                               |             | AVOIMET<br>TYÖPAIKAT<br>KK LOPUSSA<br>maaliskuu<br>2014 |             |             |             |
|   | maaliskuu<br>2014                          | Muutos<br>maalis-14<br>helmi-13 | Muutos<br>maalis-14<br>maalis-13 | Muutos-%<br>maalis-14<br>maalis-13 | Joista<br>lomautetut<br>maalis-14 |               |  | Työttömät<br>naiset<br>% | Alle 25-v.<br>työttömät<br>% | Yli 50-v.<br>työttömät<br>% | Yli vuoden<br>työttömänä<br>% |             |   |             |             |             |
| ISOJOKI   | 89   | 3                               | 0                                | 0,0                                | 18                                | 950           | 9,4  | 40                       | 44,9                         | 12                          | 13,5                          | 39          | 43,8  | 8           | 9,0         | 2           |
| KARJOKI   | 56   | -12                             | -17                              | -23,3                              | 20                                | 686           | 8,2  | 17                       | 30,4                         | 7                           | 12,5                          | 26          | 46,4  | 6           | 10,7        | 2           |
| KAUHAJOKI   | 712  | -133                            | -16                              | -2,2                               | 131                               | 6411          | 11,1                                       | 279                      | 39,2                         | 121                         | 17,0                          | 259         | 36,4  | 86          | 12,1        | 250         |
| TEUVA   | 272  | -14                             | 24                               | 9,7                                | 77                                | 2435          | 11,2                                       | 104                      | 38,2                         | 30                          | 11,0                          | 121         | 44,5  | 36          | 13,2        | 6           |
| <b>SUUPOHJA</b>                                       | <b>1129</b>                                | <b>-156</b>                     | <b>-9</b>                        | <b>-0,8</b>                        | <b>246</b>                        | <b>10482</b>  | <b>10,8</b>                                | <b>440</b>               | <b>39,0</b>                  | <b>170</b>                  | <b>15,1</b>                   | <b>445</b>  | <b>39,4</b>   | <b>136</b>  | <b>12,0</b> | <b>260</b>  |
| ILMAJOKI  | 491  | -27                             | 36                               | 7,9                                | 78                                | 5641          | 8,7  | 194                      | 39,5                         | 53                          | 10,8                          | 193         | 39,3  | 89          | 18,1        | 33          |
| JALASJÄRVI  | 323  | -22                             | -8                               | -2,4                               | 57                                | 3553          | 9,1  | 121                      | 37,5                         | 34                          | 10,5                          | 149         | 46,1  | 57          | 17,6        | 57          |
| KAUHAVA   | 546  | -42                             | 113                              | 26,1                               | 111                               | 7558          | 7,2  | 200                      | 36,6                         | 74                          | 13,6                          | 225         | 41,2  | 76          | 13,9        | 336         |
| KURIKKA   | 784  | -2                              | 88                               | 12,6                               | 185                               | 6422          | 12,2                                       | 300                      | 38,3                         | 112                         | 14,3                          | 320         | 40,8  | 119         | 15,2        | 54          |
| LAPUA   | 539  | -38                             | 33                               | 6,5                                | 76                                | 6599          | 8,2  | 206                      | 38,2                         | 75                          | 13,9                          | 208         | 38,6  | 85          | 15,8        | 65          |
| SEINÄJOKI   | 3078                                       | -155                            | 302                              | 10,9                               | 343                               | 29612         | 10,4                                       | 1250                     | 40,6                         | 500                         | 16,2                          | 999         | 32,5  | 658         | 21,4        | 612         |
| <b>SEINÄJOEN</b>                                      | <b>5761</b>                                | <b>-286</b>                     | <b>564</b>                       | <b>10,9</b>                        | <b>850</b>                        | <b>59385</b>  | <b>9,7</b>                                 | <b>2271</b>              | <b>39,4</b>                  | <b>848</b>                  | <b>14,7</b>                   | <b>2094</b> | <b>36,3</b>   | <b>1084</b> | <b>18,8</b> | <b>1157</b> |
| ALAVUS  | 498  | -49                             | -4                               | -0,8                               | 77                                | 5248          | 9,5  | 187                      | 37,6                         | 67                          | 13,5                          | 190         | 38,2  | 78          | 15,7        | 401         |
| KUORTANE  | 135  | -12                             | 4                                | 3,1                                | 22                                | 1633          | 8,3  | 45                       | 33,3                         | 17                          | 12,6                          | 63          | 46,7  | 18          | 13,3        | 23          |
| ÄHTÄRI  | 315  | -3                              | 5                                | 1,6                                | 36                                | 2731          | 11,5                                       | 112                      | 35,6                         | 32                          | 10,2                          | 157         | 49,8  | 59          | 18,7        | 43          |
| <b>KUUSIOKUNNAT</b>                                   | <b>948</b>                                 | <b>-64</b>                      | <b>5</b>                         | <b>0,5</b>                         | <b>135</b>                        | <b>9612</b>   | <b>9,9</b>                                 | <b>344</b>               | <b>36,3</b>                  | <b>116</b>                  | <b>12,2</b>                   | <b>410</b>  | <b>43,2</b>   | <b>155</b>  | <b>16,4</b> | <b>467</b>  |
| ALAJÄRVI  | 476  | -60                             | 26                               | 5,8                                | 85                                | 4266          | 11,2                                       | 154                      | 32,4                         | 66                          | 13,9                          | 226         | 47,5  | 67          | 14,1        | 110         |
| EVIJÄRVI  | 77   | -3                              | 0                                | 0,0                                | 20                                | 1190          | 6,5  | 30                       | 39,0                         | ..                          | ..                            | 40          | 51,9  | 11          | 14,3        | 4           |
| LAPPAJÄRVI  | 136  | -4                              | 22                               | 19,3                               | 40                                | 1392          | 9,8  | 41                       | 30,1                         | 13                          | 9,6                           | 69          | 50,7  | 12          | 8,8         | 8           |
| SOINI   | 113  | -21                             | -16                              | -12,4                              | 25                                | 937           | 12,1                                       | 36                       | 31,9                         | ..                          | ..                            | 50          | 44,2  | 14          | 12,4        | 11          |
| VIMPELI   | 144  | -17                             | -18                              | -11,1                              | 17                                | 1391          | 10,4                                       | 54                       | 37,5                         | 16                          | 11,1                          | 66          | 45,8  | 22          | 15,3        | 17          |
| <b>JÄRVISEUTU</b>                                     | <b>946</b>                                 | <b>-105</b>                     | <b>14</b>                        | <b>1,5</b>                         | <b>187</b>                        | <b>9176</b>   | <b>10,3</b>                                | <b>315</b>               | <b>33,3</b>                  | <b>108</b>                  | <b>11,4</b>                   | <b>451</b>  | <b>47,7</b>   | <b>126</b>  | <b>13,3</b> | <b>150</b>  |
| <b>ETELÄ-POHJANMAA</b>                                | <b>8784</b>                                | <b>-611</b>                     | <b>574</b>                       | <b>7,0</b>                         | <b>1418</b>                       | <b>88655</b>  | <b>9,9</b>                                 | <b>3370</b>              | <b>38,4</b>                  | <b>1242</b>                 | <b>14,1</b>                   | <b>3400</b> | <b>38,7</b>   | <b>1501</b> | <b>17,1</b> | <b>2034</b> |

### Tilaston sisältö:

Tilastossa on avoimet työpaikat työpaikan sijaintikunnan ja työttömät työnhakijat asuinkunnan mukaan laskentapäivänä.

Kuntakohtaiset työvoimaluvut ovat Tilastokeskuksen työssäkäyntitilastosta (2012).

.. = tietoa ei ole saatu, se on liian epävarma esitettäväksi tai se on salassapitosäännön alainen

## Työttömyyden rakenne

Työttöminä työnhakijoina olevien naisten lukumäärä (3370) nousi vuoden takaisesta ajankohdasta 191 henkilöllä (6 %). Työttömänä työnhakijoina olevien miesten määrä (5414) nousi puolestaan 383 hengellä (7,6 %).

Alle 25-vuotiaita työttömiä työnhakijoita oli 1242 henkeä. Nuorisotyöttömien määrä kohosi viime vuoden vastaava ajankohdasta 23 hengellä (1,9 %). Yli 50-vuotiaiden työttömien työnhakijoiden määrä (3400) nousi 313 hengellä (10,1 %) vuoden takaisesta tasosta. Työttömien työnhakijoiden tilanne heikkeni suhteellisesti eniten yli 60-vuotiaiden ikäryhmässä.

Koulutusasteen mukaan tarkasteltuna tilanne heikkeni suhteellisesti eniten ylemmän korkeakoulututkinnon suorittaneiden kohdalla (79 hlöä; 50,3 %). Keskiasteen tutkinnon suorittaneiden osuus työttömistä työnhakijoista on kuitenkin selvästi suurin. Keskiasteen tutkinnon suorittaneita oli työttöminä työnhakijoina 347 (8 %) enemmän kuin viime vuonna vastaavaan aikaan.

Yhtäjaksoisesti yli vuoden työttöminä työnhakijoina olleita oli 1501 henkilöä. Lukumäärä kasvoi viime vuodesta 178 henkilöllä (13,5 %).

## Työvoimapolvelut ja toiminta

TE-toimiston palvelujen piirissä oli kuukauden lopussa yhteensä 3788 henkilöä, eli 4,3 % alueen työvoimasta. Palvelujen piirissä olevien kokonaismäärä nousi 640 henkilöllä (20,3 %) vuotta aikaisemmasta.

Eri työnantajasektoreille työllistettyjä oli yhteensä 1107 henkilöä, joista 283 työskenteli valtion tai kuntien palveluksessa ja 824 yksityisellä sektorilla.

Työvoimakoulutuksessa oli valmiuksiaan työmarkkinoille parantamassa 694 oppilasta. Valmennuksessa oli 103 henkilöä ja työ-/koulutuskokeilussa 304 henkilöä. Vuorotteluvapaasijaisena oli 229 henkilöä.

Kuntouttavassa työtoiminnassa oli kuukauden lopussa 702 henkilöä. Omaehtoisessa opiskelussa työttömyysetuudella oli 649 henkilöä.

Alkaneita työttömyysjaksoja oli kuukauden aikana 2065 kappaletta. Viime vuoden vastaavaan kuukauteen verrattuna alkaneita jaksoja oli 66 (3,3 %) enemmän. Työttömyysjakso päättyi 2655 henkilön kohdalla. Päättyneitä työttömyysjaksoja oli puolestaan 474 (21,7 %) enemmän kuin viime vuoden vastaavan kuukauden aikana.

TYÖLLISYYSTILANNE 2014 MAALISKUUN LOPUSSA (I) JA TE-TOIMISTON TOIMINTA MAALISKUUN AIKANA (II)

| I    | TILANNE KUUKAUDEN LOPUSSA              | MAALIS-14 | MAALIS-13 | M U U T O S |        |
|------|--|-----------|-----------|-------------|--------|
|      |  |           |           | LKM.        | %      |
| A.   | TYÖNHAKIJAT                            |           |           |             |        |
| 1.   | Työttömät työnhakijat                  | 8784      | 8210      | 574         | 7,0    |
|      | joista kokoaikaisesti lomautetut       | 1418      | 1095      | 323         | 29,5   |
| 2.   | Lyhennetyllä työviikolla               | 692       | 201       | 491         | 244,3  |
| 3.   | Työssä olevat yhteensä                 | 3516      | 3377      | 139         | 4,1    |
|      | joista yleisillä työmarkkinoilla       | 2790      | 2676      | 114         | 4,3    |
|      | joista työllistettynä                  | 726       | 701       | 25          | 3,6    |
| 4.   | Työvoiman ulkopuolella                 | 3110      | 2664      | 446         | 16,7   |
|      | joista työllistymistä edist.palvelussa | 1056      | 678       | 378         | 55,8   |
|      | joista koulutuksessa                   | 1110      | 342       | 768         | 224,6  |
| 5.   | Työttömyyseläkettä saavat              | 267       | 566       | -299        | -52,8  |
| 1-5  | Kaikki työnhakijat yhteensä            | 16369     | 15018     | 1351        | 9,0    |
| B.   | TYÖVOIMAN KYSYNTÄ                      |           |           |             |        |
| 1.   | Avoimet työpaikat yhteensä             | 2034      | 2154      | -120        | -5,6   |
|      | joista yli kuukauden avoinna olleet    | 1098      | 896       | 202         | 22,5   |
|      | joista yli 2 kuukautta avoinna olleet  | 170       | 382       | -212        | -55,5  |
| C.   | PALVELUISSA                            |           |           |             |        |
| 1.   | Valtiolle työllistetyt                 | 28        | 21        | 7           | 33,3   |
| 2.   | Kuntiin työllistetyt                   | 255       | 199       | 56          | 28,1   |
| 3.   | Yksityiselle sektorille työllistetyt   | 824       | 592       | 232         | 39,2   |
| 1-3  | Työllistetyt yhteensä                  | 1107      | 812       | 295         | 36,3   |
| 4.   | Työvoimakoulutuksessa                  | 694       | 622       | 72          | 11,6   |
| 5.   | Valmennuksessa                         | 103       | 127       | -24         | -18,9  |
| 6.   | Työ-/koulutuskokeilussa                | 304       | 324       | -20         | -6,2   |
| 7.   | Työharjoittelussa/työelämävalmennuks.  | 0         | 62        | -62         | -100,0 |
| 8.   | Vuorotteluvapaasijaisena               | 229       | 202       | 27          | 13,4   |
| 9.   | Kuntouttavassa työtoiminnassa          | 702       | 467       | 235         | 50,3   |
| 10.  | Omaehtoisessa opiskelussa              | 649       | 532       | 117         | 22,0   |
| 1-10 | Palveluissa yhteensä                   | 3788      | 3148      | 640         | 20,3   |
| D.   | TYÖTTÖMYYDEN RAKENNE                   |           |           |             |        |
| 1.   | Työttömät naiset                       | 3370      | 3179      | 191         | 6,0    |
| 2.   | Työttömät miehet                       | 5414      | 5031      | 383         | 7,6    |
| 3.   | Alle 25-vuotiaat työttömät             | 1242      | 1219      | 23          | 1,9    |
| 4.   | Yli 50-vuotiaat työttömät              | 3400      | 3087      | 313         | 10,1   |
| 5.   | Pitkäaikaistyöttömät                   | 1501      | 1323      | 178         | 13,5   |
| E.   | TOIMEENTULOTURVA                       |           |           |             |        |
| 1.   | Työttömiä työttömyyskassojen jäseniä   | 4591      | 4117      | 474         | 11,5   |
| II   | TOIMINTA KUUKAUDEN AIKANA              |           |           |             |        |
| 1.   | Työttömät työnhakijat                  | 10673     | 9702      | 971         | 10,0   |
| 2.   | Muut työnhakijat                       | 6860      | 6280      | 580         | 9,2    |
| 1-2  | Työnhakijat yhteensä                   | 17533     | 15982     | 1551        | 9,7    |
| 3.   | Kuukauden kaikki työpaikat             | 4329      | 4126      | 203         | 4,9    |
|      | Kuukauden uudet työpaikat              | 1423      | 1564      | -141        | -9,0   |
|      | Täyttyneet työpaikat                   | 2293      | 2123      | 170         | 8,0    |
|      | joista toimiston hakijalla täytt.      | 1043      | 182       | 861         | 473,1  |
| 4.   | Alkaneet työttömyysjaksot              | 2065      | 1999      | 66          | 3,3    |
| 5.   | Päättyneet työttömyysjaksot            | 2655      | 2181      | 474         | 21,7   |
| 6.   | Uudet työllistämiset                   | 169       | 122       | 47          | 38,5   |
| 7.   | Aloittanut työvoimakoulutuksen         | 131       | 58        | 73          | 125,9  |

## Lisätietoja

### **Etelä-Pohjanmaan elinkeino-, liikenne- ja ympäristökeskus:**

Erikoistutkija Timo Takala, puh. +358 295 027 708, etunimi.sukunimi@ely-keskus.fi

### **Etelä-Pohjanmaan TE-toimisto:**

Johtaja Annika Tuovinen, puh. +358 295 046 638, etunimi.sukunimi@te-toimisto.fi

Palvelujohtaja Jukka Huhtiniemi, puh. +358 295 046 549, etunimi.sukunimi@te-toimisto.fi

Palvelujohtaja Leena Tuohimaa-Kari, puh. +358 295 046 637, etunimi.sukunimi@te-toimisto.fi

Palvelujohtaja Maire Makkonen, puh. +358 295 046 588, etunimi.sukunimi@te-toimisto.fi

**Lähde:** Työ- ja elinkeinoministeriö, työnvälitystilasto

Työnvälitystilaston perusluvut ja työttömien työnhakijoiden osuudet työvoimasta ovat saatavissa ELY-keskuksittain, seutukunnittain ja kunnittain myös [Toimiala Online](#)n vapaasti saatavilla olevista aineistoista, kohdasta Tilastokanta/Työllisyys ja työvoima/Työnvälitystilastot.

- [ELY-keskusten alueelliset työllisyyskatsaukset](#)
- [Työ- ja elinkeinoministeriön valtakunnallinen työllisyyskatsaus](#)

### **Seuraavat työllisyyskatsaukset julkaistaan:**

|            |            |
|------------|------------|
| 20.05.2014 | 23.09.2014 |
| 24.06.2014 | 21.10.2014 |
| 22.07.2014 | 25.11.2014 |
| 26.08.2014 | 23.12.2014 |





**NÄKYMIÄ | 2014**

**TYÖLLISYYSKATSAUS**

**Etelä-Pohjanmaan elinkeino-, liikenne- ja ympäristökeskus**