



Elinkeino-, liikenne- ja
ympäristökeskus

Tukijärjestelmien perusteet

Riitta Laitinen 02.04.2013

Yleislainsäädäntö = täydentävät ehdot = cc-ehdot (koskee kaikkia riippumatta siitä hakeeko tukia vai ei)		
Pinta-alaan perustuvat tuet (sis. ympäristöön liittyvät tuet)	Määrään perustuvat tuet	Kiintiöön perustuvat tuet
Peltolohkorekisteri / kartat	Esim. eläinrekisterit	Kiintiörekisterit

Tukihaku (sähköisesti tai paperilla)

Yleislainsäädäntö = täydentävät ehdot = cc-ehdot (cross compliance)

Hyvän maatalouden ja ympäristön
vaatimukset



Lakisääteiset hoitovaatimukset

- Ympäristöön liittyvät lakisääteiset hoitovaatimukset
- Kansanterveyteen sekä eläinten ja kasvien terveyteen liittyvät lakisääteiset hoitovaatimukset



■ Hyvän maatalouden ympäristön vaatimuksia

- pientareet ja maaperän kunto, hukkakaura, hyvä maatalouskäytäntö, kahden kasvin viljely
- kesantojen ja luonnonhoitopeltojen (= lhp) hoito, maaston ominaispiirteiden säilyttäminen, suojakaistat vesistöjen varsilla, pysyvän laitumen hoito ja säilyttäminen
 - luonnonhoitopelto (lhp) = lisää luonnon monimuotoisuutta, maaseutumaisen monipuolisuutta sekä vähentää ravinnekuormitusta
 - riista-, maisema-, niitty- ja nurmiluonnonhoitopeltoja
- kasteluveden ottolupa, maatalousmaan käyttö muuhun kuin viljelyyn

■ Lakisääteisiä hoitovaatimuksia

- ympäristöön liittyvät lakisääteiset hoitovaatimukset:
 - lannoitus, lannankäyttö ja varastointi, puhdistamolietteen käyttö, pohjavesien suojelu, luonnonsuojelu
- kansanterveyteen sekä eläinten ja kasvien terveyteen liittyvät lakisääteiset hoitovaatimukset:
 - eläinten merkitseminen ja rekisteröinti, eläinten hyvinvointi, kasvinsuojeluaineiden käyttö, tuotantoeläimiltä kielletyt aineet, elintarvikkeet, maidontuotantotilojen hygienia, munantuotantotilojen hygienia, siipikarjatilojen salmonellavalvonta, rehut, eläintaudit, sisämarkkinakauppa ja tuonti



Pinta-alaan perustuvat tuet

- EU-tuet ja EU-osarahoitteiset tuet: luonnonhaittakorvaus (LFA-tuki), valkuais- ja öljykasvipalkkio, tärkkelysperunapalkkio
- Kansalliset tuet: mm. luonnonhaittakorvauksen kansallinen lisäosa, kotieläintilan hehtaarituki, Etelä-Suomen erikoiskasvituki, pohjoinen hehtaarituki, nuorten viljelijöiden tuki, yleinen hehtaarituki, sokerijuurikkaan kansallinen tuki, kasvihuonetuotannon tuki, satovahinkokorvaus

Pinta-alaan perustuvat tuet / ympäristötuen erityistukisopimukset

- Ympäristötuen perustuki lisätoimenpiteineen
- Ympäristötuen erityistukisopimukset, ohjelmakausi 2007 – 2013:
= kohdennettuja ja tehokkaita ympäristönsuojelu ja -hoitotoimia
 - suojavyöhykkeen perustaminen ja hoito
 - luonnon ja maiseman monimuotoisuuden edistäminen
 - ravinnekuormituksen tehostettu vähentäminen
 - alkuperäiskasvien viljely
 - luonnonmukainen tuotanto
 - perinnebiotooppien hoito
 - monivaikutteisen kosteikon hoito
 - säätösalaajitus
 - säätökastelu
 - kuivatusvesien kierrätys
 - lietelannan sijoittaminen peltoon
 - turvepeltojen pitkäaikainen nurmiviljely



Pinta-alaperusteiset tuet / ympäristötuen erityistukisopimukset

- Ohjelmakausi 2000 – 2006 (sopimuksien kesto 10 vuotta):
 - maiseman kehittäminen ja hoito
 - luonnon monimuotoisuuden edistäminen
 - kosteikon ja laskeutusaltaan perustaminen

- Ohjelmakausi 1995-1999
(sopimuksien kesto 20 vuotta):
 - kosteikon perustaminen ja hoito
 - laskeutusaltaan perustaminen ja hoito
 - maiseman kehittäminen ja hoito
 - suojavyyhykkeen perustaminen ja hoito



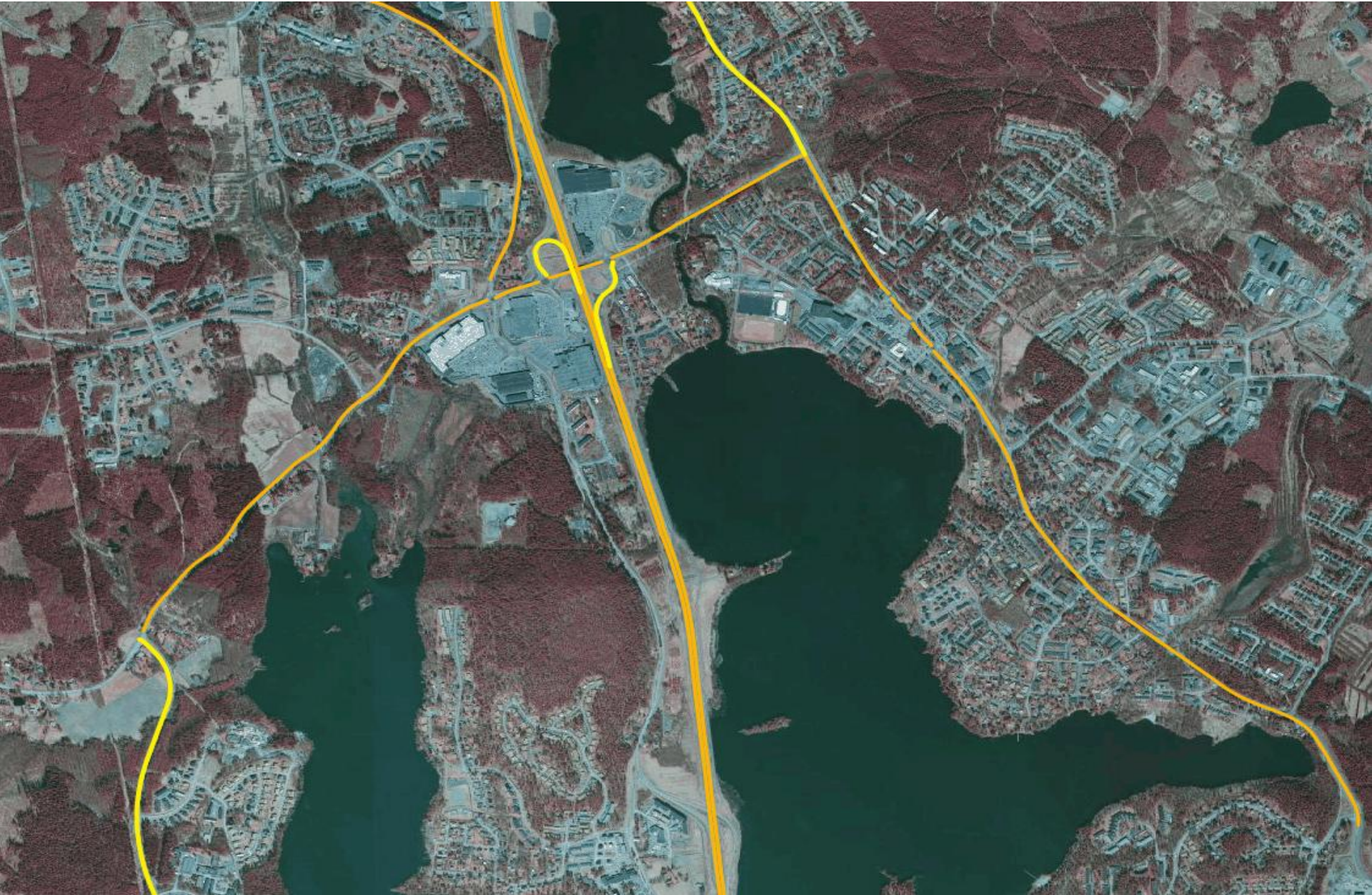

Määrään perustuvat tuet

- Eläinten hyvinvointia koskeva tuki ja EU:n eläinpalkkiot: eläinten hyvinvoinnin tuki, EU:n lypsylehmäpalkkio, EU:n nautapalkkio sonneille, härille, emolehmille ja emolehmiähehoille, EU:n teuraskaritsan laatupalkkio
- Erityistukisopimus : alkuperäisrodut
- Eläinten kansalliset tuet: hevostalouden tuki, kansallinen uuhituki, kuttutuki, Etelä-Suomen kansallinen kotieläintuki, pohjoinen kotieläintuki, teurasnautojen tuki
- Muut kansalliset tuet: mm. maidon tuotantotuki, mehiläistalouden tuki, sokerijuurikkaan kuljetustuki, puutarhatuotteiden varastointituki, varastointituki metsämarjoille ja -sienille





Eläinrekisterit

<input type="checkbox"/> <u>EU-tunnus</u> <small>△</small>	<u>T</u>	<u>Vanha EU</u>	<u>Korva</u>	<u>Nimi</u>	<u>Ei</u>	<u>Syntymä</u>	<u>Sp</u>	<u>Ro</u>	<u>Kä</u>	<u>Tulo</u>	<u>Tt</u>	<u>Poisto</u>
<input type="checkbox"/> FI000000	0		1268			20 06.					99	
<input type="checkbox"/> FI000000	2		1254			20 02.					99	
<input type="checkbox"/> FI000000	0		0154			20 26.					99	
<input type="checkbox"/> FI000000	8		0164			20 29.					99	
<input type="checkbox"/> FI000000	4		0146			20 26.					99	
<input type="checkbox"/> FI000000	6		0177			20 24.					99	
<input type="checkbox"/> FI000000	2		0172			20 23.					99	
<input type="checkbox"/> FI000000	4		0184			20 24.					99	
<input type="checkbox"/> FI000000	6		0226			20 28.					99	
<input type="checkbox"/> FI000000	4		0261			20 30.					99	
<input type="checkbox"/> FI000000	0		0323			20 07.					99	
<input type="checkbox"/> FI000000	8		0230			20 28.					99	
<input type="checkbox"/> FI000000	4		0176			20 24.					99	
<input type="checkbox"/> FI000000	6		0215			20 26.					99	
<input type="checkbox"/> FI000000	2		0298			20 03.					99	
<input type="checkbox"/> FI000000	8		0302			20 03.					99	
<input type="checkbox"/> FI000000	8		0015			20 15.					99	

- Esimerkiksi nautaeläinrekisteri, sikarekisteri, lammas- ja vuohirekisteri sekä Heppa-järjestelmä (Hippos)

Kiintiöön sidotut tuet

- EU-tuet:
 - Tilatuki on tukimuoto, joka edellyttää vahvistettua tilatukioikeutta
 - tilatukioikeus = ”e-osake”, jolla saa saman tuen viljeltävästä kasvusta riippumatta, ns. tuotannosta irrottamista
 - modulaatio = tuen mukauttaminen (10% leikataan 5000 euron rajan ylittävältä osalta)
 - Uuhipalkkio ja uuhipalkkion lisäpalkkio edellyttävät vahvistettua uuhikiintiötä
- Kansalliset tuet:
 - Sika- ja siipikarjatalouden tuotannosta irrotettu tuki edellyttää vahvistettua viitemäärää
 - (maidon tuotantotuki on osittain kytketty maitokiintiöön)



Tilatunnus 

Perustiedot **Päätökset** Tukioikeudet **Tukioikeusryhmät** Käyttöjärjestys

Tukivuosi: ▼

Tilan hallinnassa olevat tukioikeudet ryhmittäin

Tukialue B-C1										yhteensä
Tyyppi	Omistaja	Tasaosa	Sokerillisäosa	Timoteillisäosa	Muu lisäosa	Arvo	Tarral.	Varanto	Käytetty viimeksi	Tilanne
Perustukioikeus		201,00 e / ha	0,00 e / ha	0,00 e / ha					2 012	
Perustukioikeus		201,00 e / ha	0,00 e / ha	0,00 e / ha					2 012	
Perustukioikeus		201,00 e / ha	0,00 e / ha	0,00 e / ha					2 011	
Perustukioikeus		201,00 e / ha	0,00 e / ha	0,00 e / ha					2 012	
Perustukioikeus		201,00 e / ha	0,00 e / ha	0,00 e / ha					2 012	
Perustukioikeus		201,00 e / ha	0,00 e / ha	0,00 e / ha					2 012	
Perustukioikeus		201,00 e / ha	0,00 e / ha	0,00 e / ha					2 011	
Perustukioikeus		201,00 e / ha	0,00 e / ha	0,00 e / ha					2 012	
Tukialue C2-C4										yhteer
Tyyppi		Tasaosa	Sokerillisäosa	Timoteillisäosa			Tarral.	Varanto	Käytetty viimeksi	
Perustukioikeus		166,74 e / ha	0,00 e / ha	0,00 e / ha					2 012	
Perustukioikeus		166,74 e / ha	0,00 e / ha	0,00 e / ha					2 012	

- Esimerkiksi tukioikeusrekisteri ja maitokiintiörekisteri

Koko maassa jätettiin sähköisiä tukihakemuksia:

- 2010: 21 %
- 2011: 33 %
- 2012: 43 %
- 2013 tavoite:
 - 75 %
- 2014 tavoite:
 - kaikki sähköisiä
 - mahdollisesti paperisena toimitetut lomakkeet muunnetaan sähköisiksi



Ohjeita

Tunnistaudu palveluun joko Vipun käyttäjätunnuksella ja salasanalla, pankkitunnuksilla, mobiilivarmenteella tai sirukortilla.

Jos tunnistaudut pankkitunnuksilla, mobiilivarmenteella tai sirukortilla, sinulla täytyy olla lisäksi käyttöoikeudet Vipuun.



Kirjaudu sisään [Suomi](#) | [Svenska](#)

Käyttäjätunnus

Salasana

Kirjaudu sisään

Sähköinen tunnistautuminen »

Lisätietoja

Vipu on viljelijöiden verkkoasiointipalvelu. Voit tarkastella oman maatilan tukihakemustietoja ja karttakuvia sekä laatia sähköisen tukihakemuksen.

[Näin käytät Vipua](#)

Vipu-palvelun käyttöön tarvittavat tunnukset voi hakea oman kunnan maaseutotoimistosta lomakkeella 405. Kunnan maaseutuelinkeinoviranomainen neuvoo tunnusten hakemisessa ja Vipu-palvelun käytössä sekä tukihakuun liittyvissä kysymyksissä.

[Lomake 405](#)

[Lisää tietoa Vipusta](#)

Valvonta

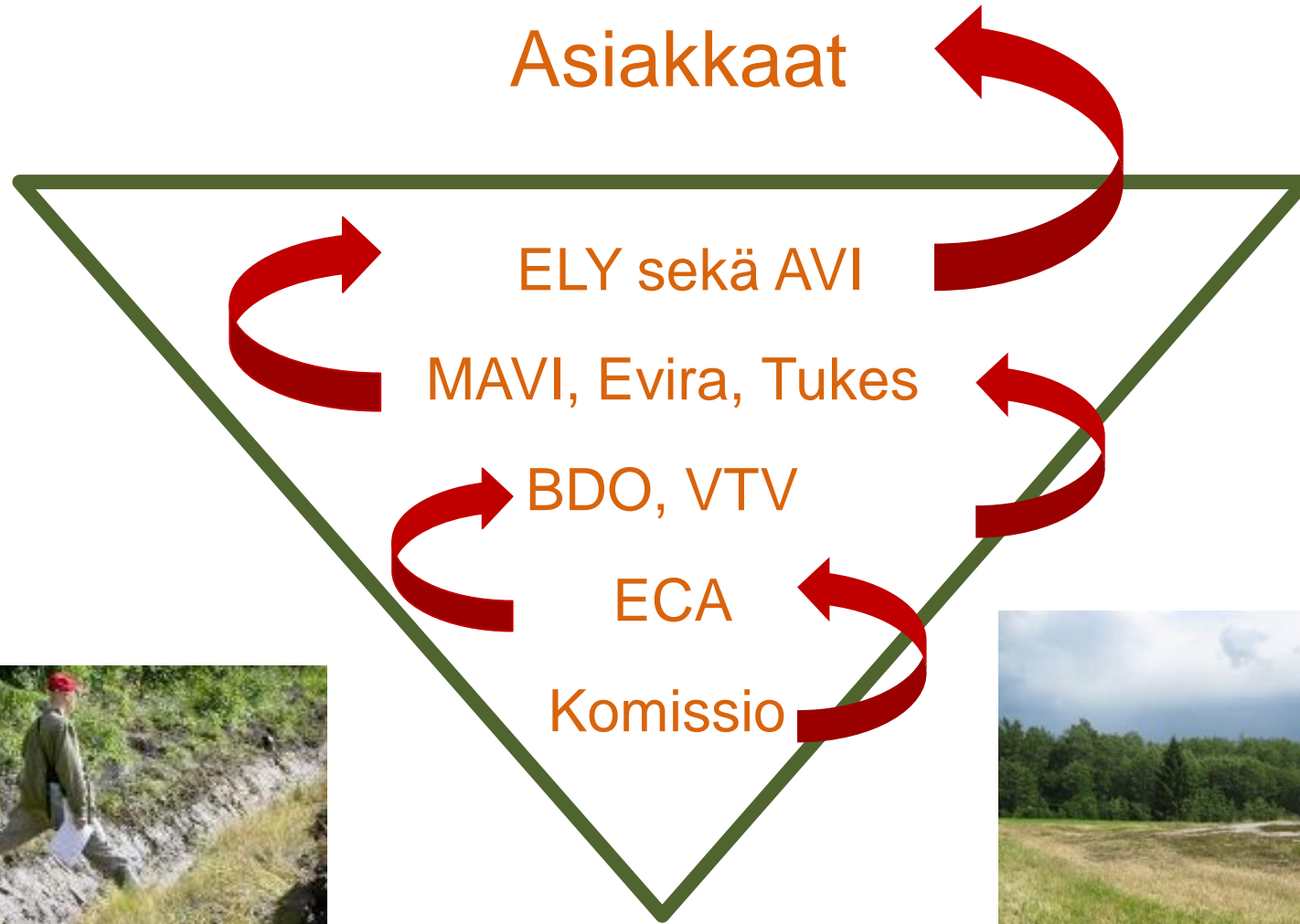

- Hyvä, kirjallinen maanvuokrasopimus on paras oikeusturva
 - Uudet vuokra-ajat, mahdollisuus tehdä pellostä enintään 20 vuodeksi sopimus

- Tilatukioikeuksien omistustilanne
 - Vuokralaisella vai siirto maanomistajalle?
 - Järkevin ratkaisu etsittävä tapauskohtaisesti

- Tukikelpoisuudet (lfa- ja ympäristötuki sekä kansalliset tuet)
 - Maataloustulon ja pellon hinnan välinen yhteys heikko → tuet pääomittuneet peltoon

- Täydentävät ehdot (mm. hukkakaura)
 - Yleinen lainsäädäntö, joka koskee kaikkia

MAANVUOKRASOPIMUS

UUOKRANANTAJA _____
 Osoite _____
 Vuokranantaja arvonlisäverovelvollinen kyllä ei

UUOKRAAJA _____
 Osoite ja tilatunnus _____

UUOKRAUKSEN KOHDE
 Kunta _____ kylä _____
 rekisteritilan (Rno) _____ peltoaluetta yhteensä _____ ha.
 Lohko on sopimuksen tekohetkellä kesantokelpoinen sekä luonnonhaittakorvaus (lfa) ja ympäristötuki sitoumusten piirissä (rasti tuen kohdalle).

Peruslohkon tunnus	Pinta-ala ha	Ymp.tuki	Lfa	Peruslohkon tunnus	Pinta-ala ha	Ymp.tuki	Lfa
_____	_____	<input type="checkbox"/>	<input type="checkbox"/>	_____	_____	<input type="checkbox"/>	<input type="checkbox"/>
_____	_____	<input type="checkbox"/>	<input type="checkbox"/>	_____	_____	<input type="checkbox"/>	<input type="checkbox"/>
_____	_____	<input type="checkbox"/>	<input type="checkbox"/>	_____	_____	<input type="checkbox"/>	<input type="checkbox"/>
_____	_____	<input type="checkbox"/>	<input type="checkbox"/>	_____	_____	<input type="checkbox"/>	<input type="checkbox"/>
_____	_____	<input type="checkbox"/>	<input type="checkbox"/>	_____	_____	<input type="checkbox"/>	<input type="checkbox"/>
_____	_____	<input type="checkbox"/>	<input type="checkbox"/>	_____	_____	<input type="checkbox"/>	<input type="checkbox"/>
_____	_____	<input type="checkbox"/>	<input type="checkbox"/>	_____	_____	<input type="checkbox"/>	<input type="checkbox"/>
_____	_____	<input type="checkbox"/>	<input type="checkbox"/>	_____	_____	<input type="checkbox"/>	<input type="checkbox"/>

Vuokrasopimuksella vuokranantaja siirtää vuokra-ajaksi vuokraajan hallintaan seuraavat tukioikeudet lomakkeilla 103A/103B viimeistään 15.6.2009:

Tukioikeudet A-alue _____ ha, arvo sopimuksen tekohetkellä _____ € / ha.
 B-C1 alue _____ ha, arvo sopimuksen tekohetkellä _____ € / ha.

UUOKRA-AIKA
 Vuokra-aika on _____ - _____ - 20 _____ - _____ - 20 _____

UUOKRAN MÄÄRÄ UUODESSA
 Peltomaan vuokra on _____ €/ha
 Tukioikeuden vuokra on _____ €/ha, vuokranantajan ollessa arvonlisäverovelvollinen lisätään kokonaisvuokraan tukioikeuden osalta arvonlisävero (22%) _____ €/ha.
 Kokonaisvuokra (peltomaa + tukioikeus + tukioikeuden alv) on yhteensä _____ € /ha.
 kokonaisvuokra koko vuokratulla alueella on yhteensä _____ €.

HAKUOPAS

Haluatko viljelijätukihakumateriaalin vuonna 2014?
Tee tilaus lomakkeella 101A



2013

• Tilatuki • Maatalouden ympäristötuki

TÄYTTÖOHJEET

Haluatko viljelijätukihakumateriaalin vuonna 2014?
Tee tilaus lomakkeella 101A



2013

Värmeinen palautuspäivä
• sähköisesti 30.4.2013
• paperilomakkeilla 30.4.2013

- Maatilalomake 101A
- Tukihakemus 101B
- Maatilan osalliset 101D
- Tukihakemuksen peruslohkolomake 102A
- Tukihakemuksen kasvulohkolomake 102B
- Peruslohkojen muutoslomake 102C
- Ilmoitus kyhväalojen muutoksesta 117



OPAS VALVONNASTA



PELTO- JA ELÄINTUKIEN VALVONTA



TÄYDENTÄVÄT EHDOT



VILJELYTAPA JA YMPÄRISTÖEHDOT

Uusittu painos 2010



Eviran julkaisu 1/2012

Täydentävät ehdot

Eläinten merkintä ja rekisteröinti,
kasvinsuojelaineet, rehut, elintarvikkeet,
eläintaudeista ilmoittaminen ja eläinten hyvinvointi



Elintarviketurvallisuusvirasto Evira



TILATUKI
Tukioikeuksien siirrot
Siirtoehdot ja -ohjeet vuonna 2013

UUODEN 2013 HAKUOHJEET

Euroopan unionin
nautaeläinpalkkiot
(Nautapalkkio ja lypsytelmäpalkkio)



Mistä tietoa löytyy? Vastaus: www.evira.fi, www.mavi.fi, www.tukes.fi, www.mmm.fi

Opas ympäristötuen ehtojen mukaiseen lannoitukseen 2007-2013



Luonnonmukainen viljely



Monivaikutteisen kosteikon perustaminen ja hoito



Alkuperäisrotujen kasvattaminen

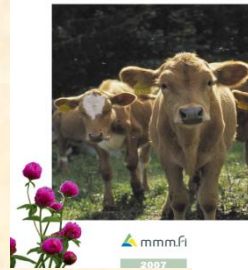

Ravinnetaseet

Ympäristötuen lisätoimenpide lannoituksen ja sadon ravinnemäärien seurantaan



Luonnonmukainen kotieläintuotanto

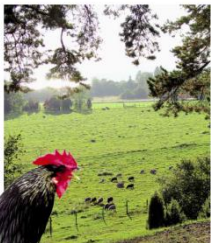

YMPÄRISTÖTUEEN ERITYISTUKIEN OPAS

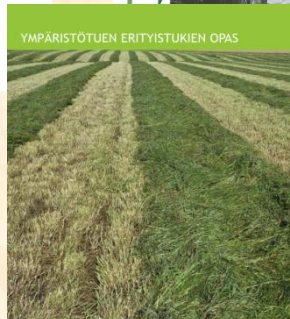

Ravinnekuormituksen tehostettu vähentäminen Turvepeltojen pitkäaikainen nurmiviljely



Luonnon ja maiseman monimuotoisuus Perinnebiotoopit



YMPÄRISTÖTUEEN ERITYISTUKIEN OPAS



Lietelannan sijoittaminen peltoon



Mistä tietoa löytyy? Vastaus: www.evira.fi, www.mavi.fi, www.tukes.fi, www.mmm.fi