



Elinkeino-, liikenne- ja ympäristökeskus
Närings-, trafik- och miljöcentralen
Centre for Economic Development, Transport and the Environment

Nuorisotyöttömyyden seuranta Uudenmaan ELY-keskuksen alueella

Kesäkuu 2024

Uudenmaan ELY-keskus



Nuoret työttömät työnhakijat kuukauden lopussa Uudellamaalla

	2023 Kesäkuu	2024 Toukokuu	2024 Kesäkuu	Vuosi muutos (%)
Alle 25-v.	8 029	8 085	9 838	22,5 %
- Alle 20-v.	1 637	1 390	2 122	29,6 %
25-29-v.	9 244	9 565	10 569	14,3 %
<u>Kaikki alle 30-v.</u>	17 273	17 650	20 407	18,1 %
20-29-v. ilman peruskoulun jälk. tutkintoa	4 985	5 592	6 010	20,6 %



Elinkeino-, liikenne- ja ympäristökeskus
Närings-, trafik- och miljöcentralen
Centre for Economic Development, Transport and the Environment

Alle 25-vuotiaat työttömät työnhakijat





Alle 25-v. työttömät työnhakijat Uudenmaan alueen kunnissa sekä vuosimuutos (%) kuukauden lopussa

Alue	2023 Kesäkuu	2024 Toukokuu	2024 Kesäkuu	Vuosimuutos (%)
KOKO MAA	29 928	29 112	35 837	19,7 %
02 UUSIMAA	8 029	8 085	9 838	22,5 %
Helsingin seutukunta	2023 Kesäkuu	2024 Toukokuu	2024 Kesäkuu	Vuosimuutos (%)
ESPOO	1 198	1 261	1 558	30,1 %
HELSINKI	2 934	2 758	3 431	16,9 %
HYVINKÄÄ	287	301	352	22,6 %
JÄRVENPÄÄ	366	340	418	14,2 %
KARKKILA	55	43	55	0,0 %
KAUNIAINEN	21	15	30	42,9 %
KERAVA	230	278	313	36,1 %
KIRKKONUMMI	139	167	184	32,4 %
LOHJA	241	228	261	8,3 %
MÄNTSÄLÄ	86	73	96	11,6 %
NURMIJÄRVI	178	193	230	29,2 %
PORNAINEN	21	19	28	33,3 %
SIPOO	77	74	105	36,4 %
SIUNTIO	10	16	16	60,0 %
TUUSULA	172	194	237	37,8 %
VANTAA	1 450	1 554	1 877	29,4 %
VIHTI	128	144	146	14,1 %

Raaseporin seutukunta	2023 Kesäkuu	2024 Toukokuu	2024 Kesäkuu	Vuosimuutos (%)
HANKO	25	20	18	-28,0 %
INKOO	5	11	11	120,0 %
RAASEPORI	71	58	71	0,0 %
Porvoon seutukunta	2023 Kesäkuu	2024 Toukokuu	2024 Kesäkuu	Vuosimuutos (%)
ASKOLA	8	15	15	87,5 %
MYRSKYLÄ	...	7	8	...
PORVOO	256	238	284	10,9 %
PUKKILA	5	...	8	60,0 %
Loviisan seutukunta	2023 Kesäkuu	2024 Toukokuu	2024 Kesäkuu	Vuosimuutos (%)
LAPINJÄRVI	5	6	10	100,0 %
LOVIISA	58	68	76	31,0 %
Muut alueet	2023 Kesäkuu	2024 Toukokuu	2024 Kesäkuu	Vuosimuutos (%)
PK-seudun kunnat	5 603	5 588	6 896	23,1 %

... = tieto on salassapitosäännön alainen



Alle 25-vuotiaiden työttömien työnhakijoiden osuus (%) alle 25-vuotiaasta työvoimasta Uudenmaan alueen kunnissa

Alue	2023 Kesäkuu	2024 Kesäkuu	Vuosi muutos (%-yksikköä)
KOKO MAA	12,5	14,5	2,0
02 UUSIMAA	10,6	12,6	2
Helsingin seutukunta	2023 Kesäkuu	2024 Kesäkuu	Vuosi muutos (%-yksikköä)
ESPOO	9,6	11,6	2,0
HELSINKI	9,9	11,1	1,2
HYVINKÄÄ	13,6	17,1	3,5
JÄRVENPÄÄ	16,8	19,0	2,2
KARKKILA	16,9	17,0	0,1
KAUNIAINEN	6,3	9,8	3,5
KERAVA	13,2	17,7	4,5
KIRKKONUMMI	9,2	11,9	2,7
LOHJA	13,8	15,5	1,7
MÄNTSÄLÄ	10,5	11,6	1,1
NURMIJÄRVI	9,6	12,7	3,1
PORNAINEN	11,3	14,6	3,3
SIPOO	8,9	11,8	2,9
SIUNTIO	5,2	7,9	2,7
TUUSULA	11,2	15,2	4,0
VANTAA	11,3	14,5	3,2
VIHTI	12,1	13,4	1,3

Raaseporin seutukunta	2023 Kesäkuu	2024 Kesäkuu	Vuosi muutos (%-yksikköä)
HANKO	11,3	8,1	-3,2
INKOO	3,5	7,6	4,1
RAASEPORI	8,0	8,1	0,1
Porvoon seutukunta	2023 Kesäkuu	2024 Kesäkuu	Vuosi muutos (%-yksikköä)
ASKOLA	4,7	9,3	4,6
MYRSKYLÄ	5,6	23,5	17,9
PORVOO	12,5	13,6	1,1
PUKKILA	6,3	11,0	4,7
Loviisan seutukunta	2023 Kesäkuu	2024 Kesäkuu	Vuosi muutos (%-yksikköä)
LAPINJÄRVI	6,4	15,4	9,0
LOVIISA	12,7	17,2	4,5



Alle 25 -vuotiaat työttömät työnhakijat Uudellamaalla kuukauden lopussa ja työttömyyden vuosimuutos (%)

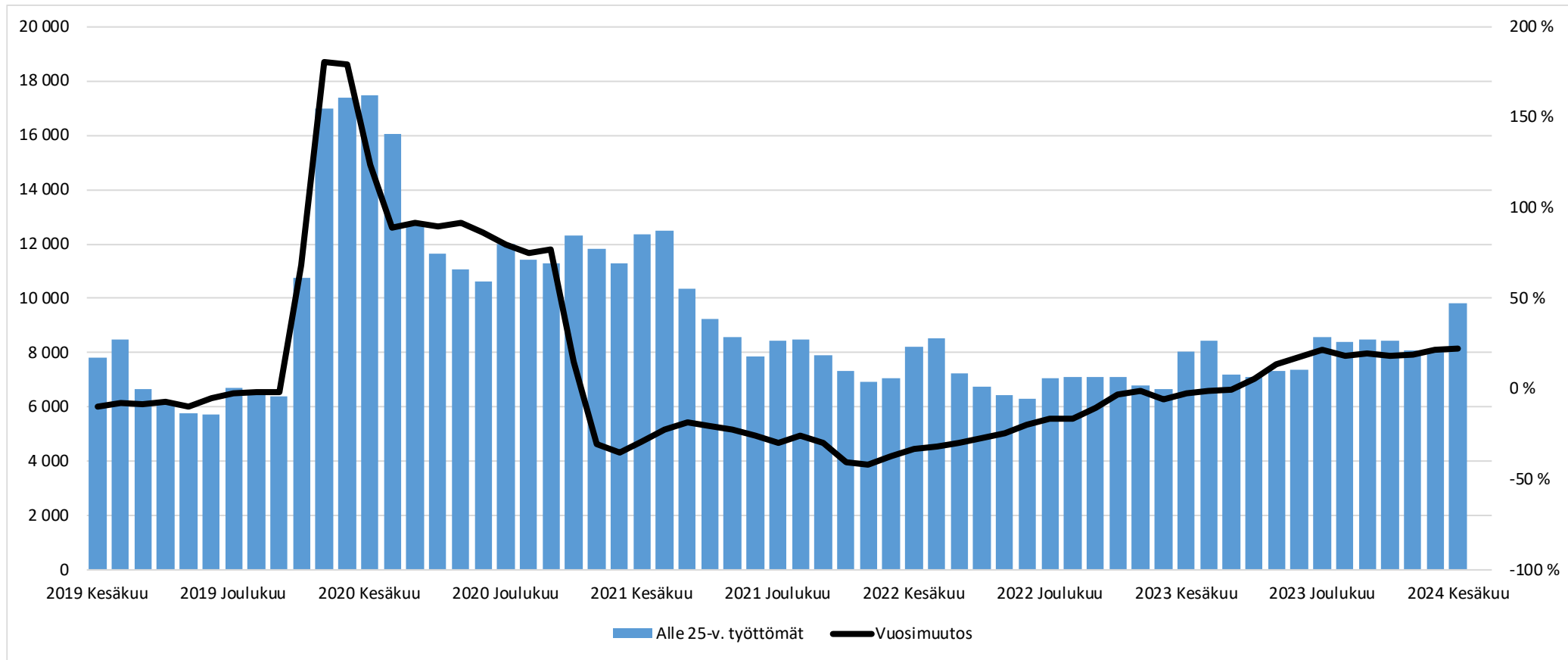



Alle 25-v. työttömät työnhakijat kuukauden lopussa Uudellamaalla

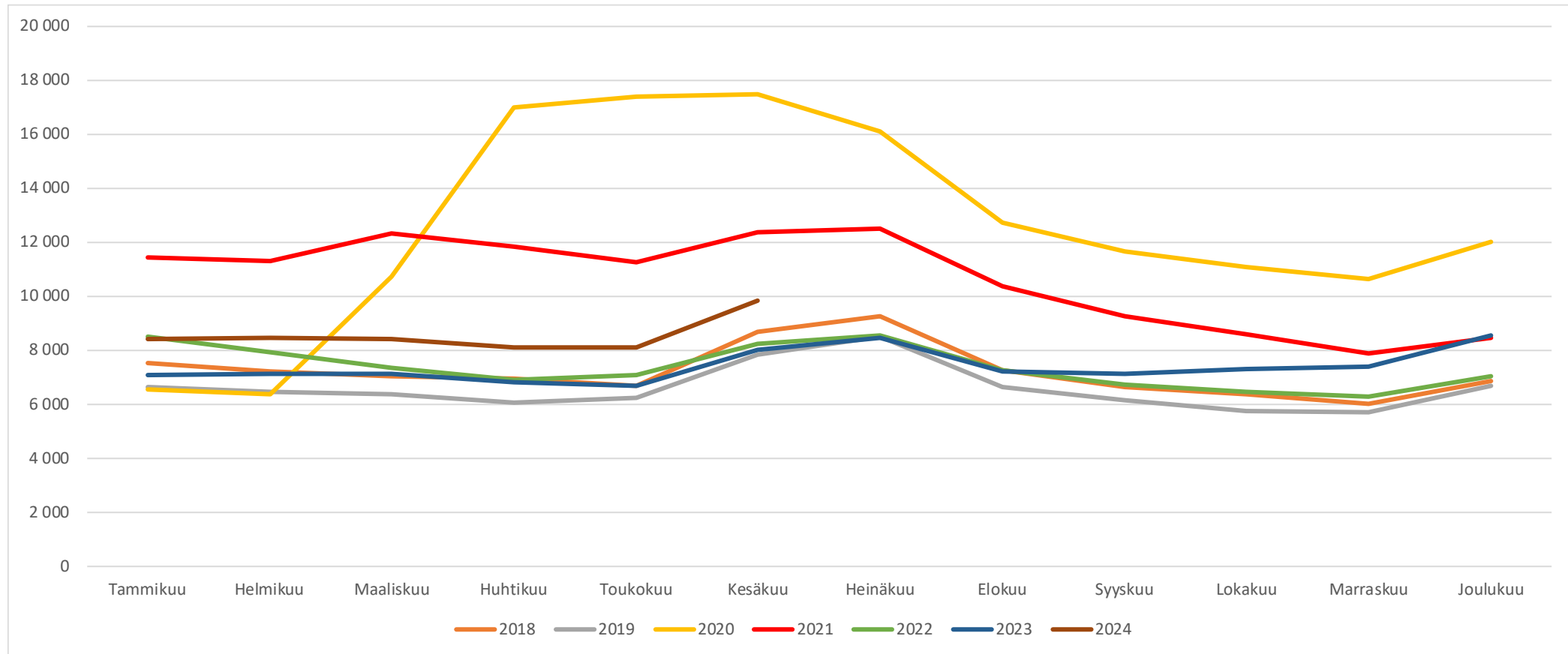



Alle 25-v. työttömät työnhakijat TE-toimiston palvelulinjan mukaan kuukauden lopussa Uudellamaalla

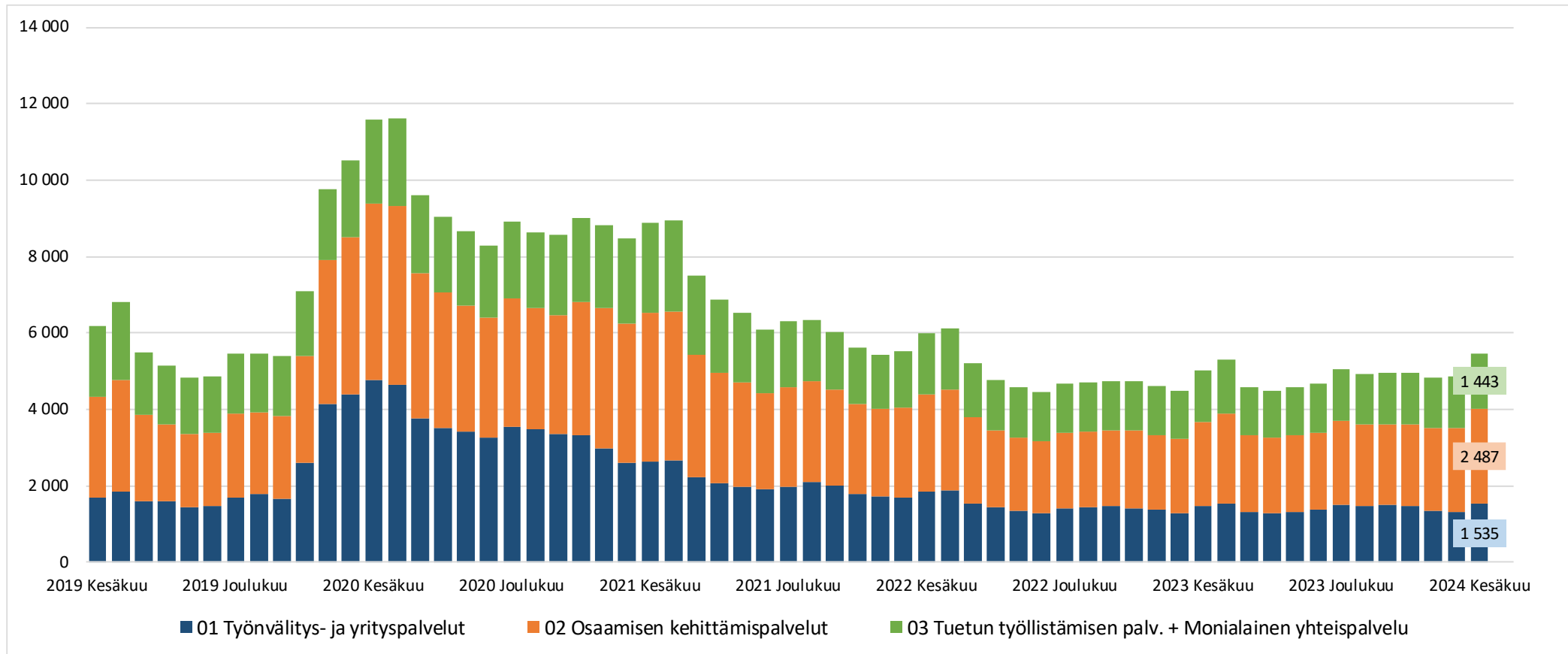



Palveluissa olevat alle 25-vuotiaat työnhakijat Uudellamaalla kuukauden lopussa

	Aktivointiaste	Työttömiä työnhakijoita	Palveluissa yhteensä	Työvoimakoulutuksessa	Valmennuksessa	Työllistettynä	Kokeilussa	Vuorotteluvapaasijaiset	Kuntouttava työtoiminta	Omaehtoinen opiskelu
2024 Kesäkuu	22,2	9 838	2 812	583	4	756	436	159	277	597
2024 Toukokuu	28,8	8 085	3 270	681	4	775	517	143	277	873
2024 Huhtikuu	29,1	8 092	3 319	699	7	764	515	139	283	912
2024 Maaliskuu	27,8	8 419	3 240	678	8	749	511	127	276	891
2024 Helmikuu	27,1	8 474	3 154	654	10	742	500	114	256	878
2024 Tammikuu	26,6	8 397	3 043	611	10	732	489	114	236	851
2023 Joulukuu	24,6	8 552	2 784	562	5	738	374	91	217	797
2023 Marraskuu	29,1	7 390	3 038	628	8	738	476	93	231	864
2023 Lokakuu	28,8	7 311	2 958	611	9	729	433	92	240	844
2023 Syyskuu	28,6	7 118	2 855	576	6	732	395	96	232	818
2023 Elokuu	27,9	7 212	2 789	554	6	738	371	106	239	775
2023 Heinäkuu	22,3	8 437	2 418	478	4	703	294	85	251	603
2023 Kesäkuu	24,8	8 029	2 644	539	9	720	425	85	266	600
Vuosi muutos	-2,6	1809	168	44	-5	36	11	74	11	-3



Alle 25-v. aktivointiaste (%) kuukauden lopussa Uudenmaan alueen kunnissa

Alue	2023 Kesäkuu	2024 Kesäkuu	Vuosi muutos (%-yksikköä)
KOKO MAA	25,4	23,6	-1,8
02 UUSIMAA	24,8	22,2	-2,6
Helsingin seutukunta	2023 Kesäkuu	2024 Kesäkuu	Vuosi muutos (%-yksikköä)
ESPOO	25,8	22,2	-3,6
HELSINKI	22,9	22,5	-0,4
HYVINKÄÄ	31,3	27,6	-3,7
JÄRVENPÄÄ	19,9	19,3	-0,6
KARKKILA	33,7	30,4	-3,3
KAUNIAINEN	22,2	18,9	-3,3
KERAVA	23,8	18,3	-5,5
KIRKKONUMMI	30,8	17,1	-13,7
LOHJA	21,2	20,7	-0,5
MÄNTSÄLÄ	18,1	18,6	0,5
NURMIJÄRVI	24,9	18,1	-6,8
PORNAINEN	22,2	20,0	-2,2
SIPOO	19,8	14,6	-5,2
SIUNTIO	9,1	15,8	6,7
TUUSULA	22,5	15,4	-7,1
VANTAA	26,5	22,9	-3,6
VIHTI	28,9	25,1	-3,8

Raaseporin seutukunta	2023 Kesäkuu	2024 Kesäkuu	Vuosi muutos (%-yksikköä)
HANKO	46,8	52,6	5,8
INKOO	16,7	21,4	4,7
RAASEPORI	34,3	35,5	1,2
Porvoon seutukunta	2023 Kesäkuu	2024 Kesäkuu	Vuosi muutos (%-yksikköä)
ASKOLA	55,6	25,0	-30,6
MYRSKYLÄ	50,0	11,1	-38,9
PORVOO	22,7	24,7	2,0
PUKKILA	37,5	11,1	-26,4
Loviisan seutukunta	2023 Kesäkuu	2024 Kesäkuu	Vuosi muutos (%-yksikköä)
LAPINJÄRVI	28,6	16,7	-11,9
LOVIISA	25,6	15,6	-10,0



25-29-vuotiaat työttömät työnhakijat





25-29-vuotiaat työttömät työnhakijat Uudenmaan alueen kunnissa sekä vuosimuutos (%) kuukauden lopussa

Alue	2023 Kesäkuu	2024 Toukokuu	2024 Kesäkuu	Vuosimuutos (%)
KOKO MAA	27 747	28 029	31 097	12,1 %
02 UUSIMAA	9 244	9 565	10 569	14,3 %
Helsingin seutukunta	2023 Kesäkuu	2024 Toukokuu	2024 Kesäkuu	Vuosimuutos (%)
ESPOO	1 468	1 602	1 818	23,8 %
HELSINKI	4 127	4 039	4 504	9,1 %
HYVINKÄÄ	245	236	249	1,6 %
JÄRVENPÄÄ	277	302	327	18,1 %
KARKKILA	34	40	45	32,4 %
KAUNIAINEN	24	28	30	25,0 %
KERAVA	225	251	263	16,9 %
KIRKKONUMMI	143	153	169	18,2 %
LOHJA	164	152	164	0,0 %
MÄNTSÄLÄ	59	63	60	1,7 %
NURMIJÄRVI	124	147	157	26,6 %
PORNAINEN	11	13	13	18,2 %
SIPOO	72	59	68	-5,6 %
SIUNTIO	7	6	8	14,3 %
TUUSULA	114	127	130	14,0 %
VANTAA	1 663	1 838	2 017	21,3 %
VIHTI	89	107	118	32,6 %

Raaseporin seutukunta	2023 Kesäkuu	2024 Toukokuu	2024 Kesäkuu	Vuosimuutos (%)
HANKO	23	29	21	-8,7 %
INKOO	7
RAASEPORI	84	79	76	-9,5 %
Porvoon seutukunta	2023 Kesäkuu	2024 Toukokuu	2024 Kesäkuu	Vuosimuutos (%)
ASKOLA	10	11	16	60,0 %
MYRSKYLÄ
PORVOO	217	224	250	15,2 %
PUKKILA
Loviisan seutukunta	2023 Kesäkuu	2024 Toukokuu	2024 Kesäkuu	Vuosimuutos (%)
LAPINJÄRVI	...	5	6	...
LOVIISA	45	49	53	17,8 %
Muut alueet	2023 Kesäkuu	2024 Toukokuu	2024 Kesäkuu	Vuosimuutos (%)
PK-seudun kunnat	7 282	7 507	8 369	14,9 %

... = tieto on salassapitosäännön alainen

Lähde: TEM/Työnvälitystilasto 1207.



25-29-vuotiaat työttömät työnhakijat Uudellamaalla kuukauden lopussa ja työttömyyden vuosimuutos (%)

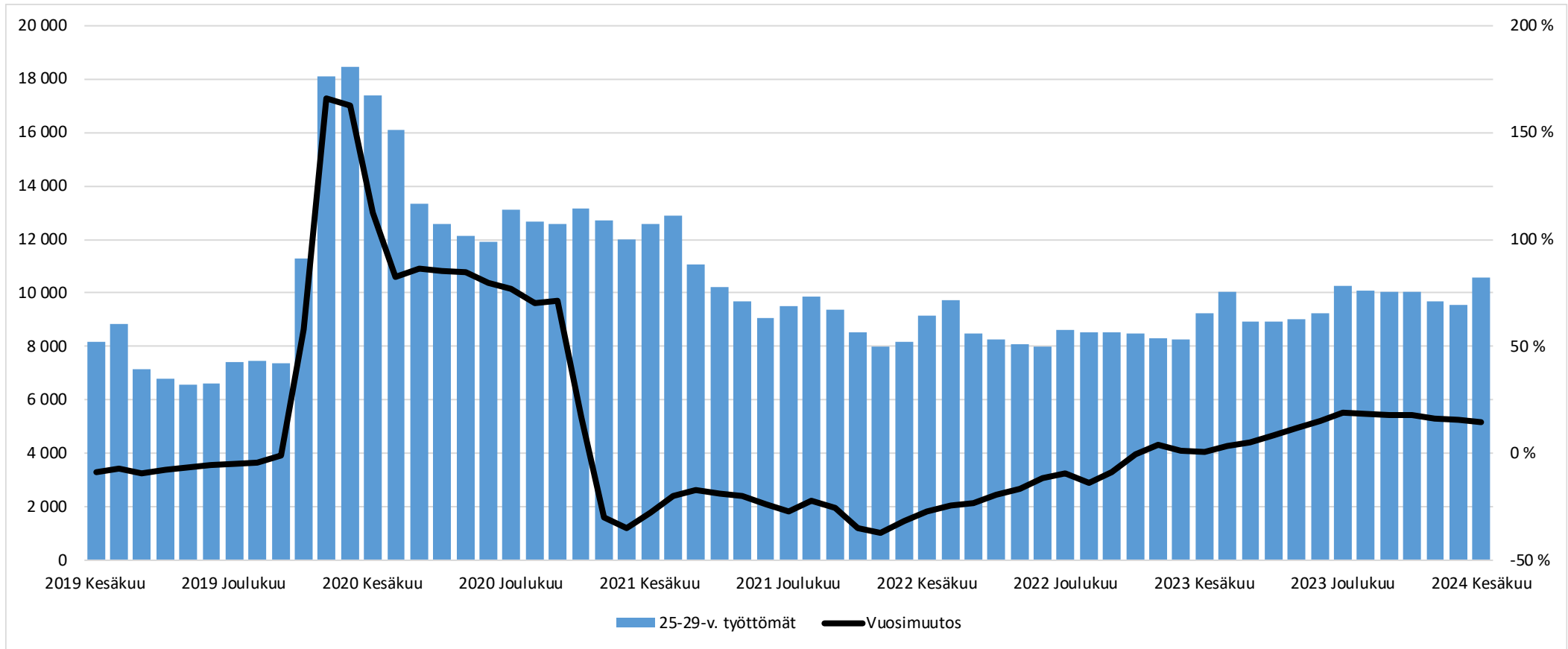



25-29-vuotiaat työttömät työnhakijat kuukauden lopussa Uudellamaalla

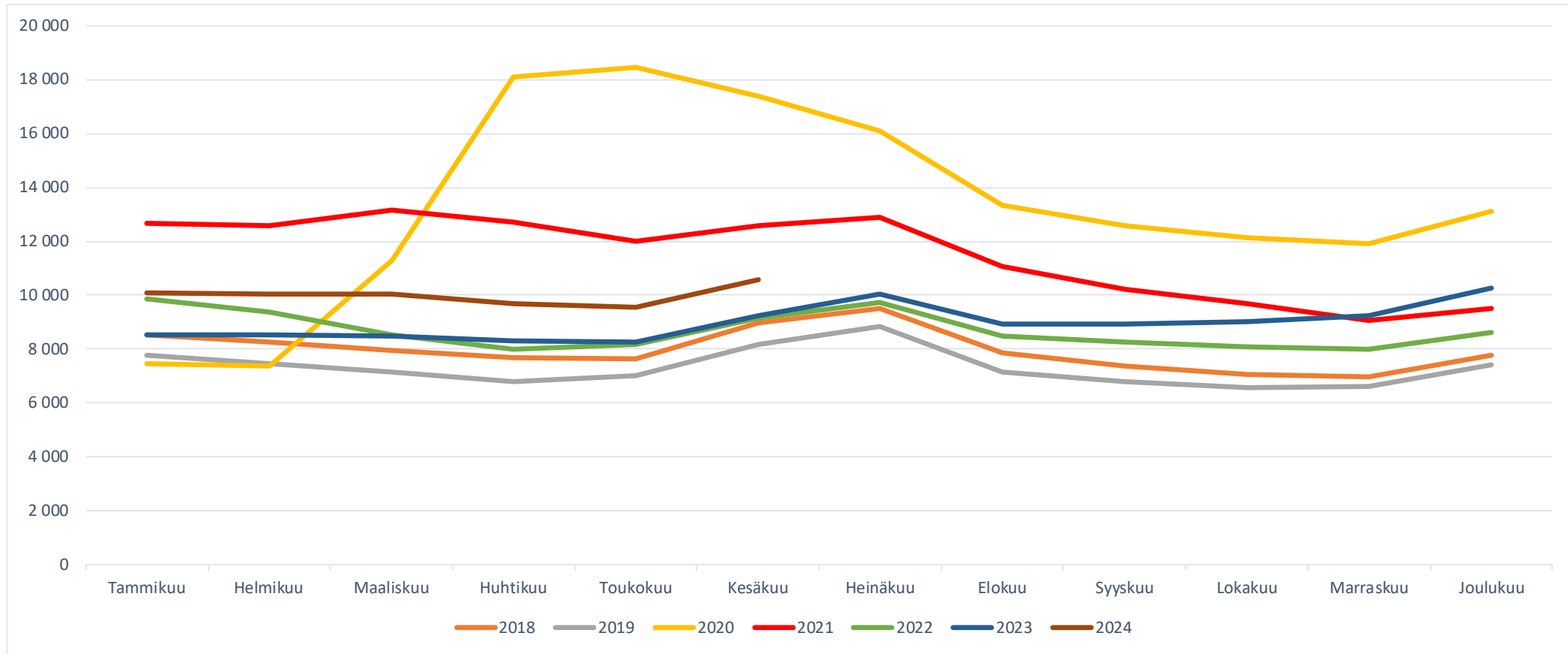



25-29-vuotiaat työttömät työnhakijat TE-toimiston palvelulinjan mukaan kuukauden lopussa Uudellamaalla

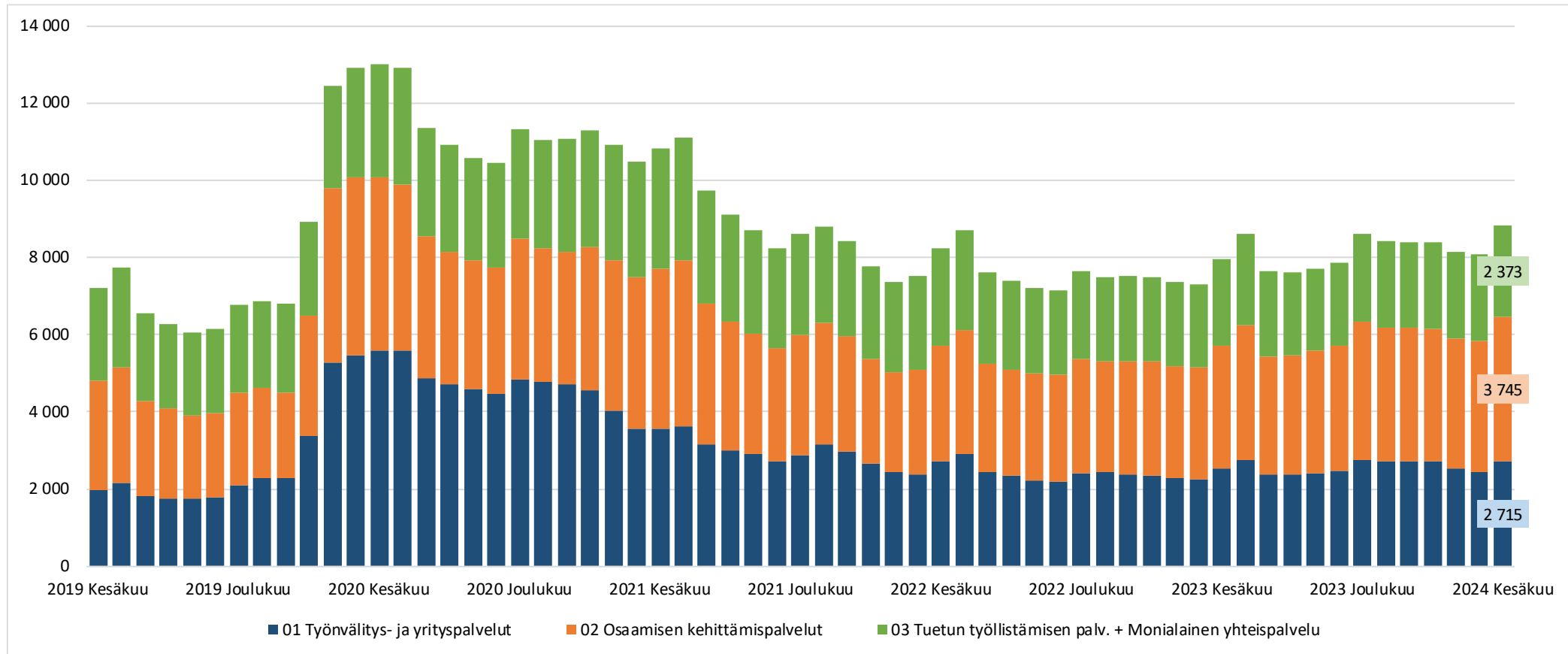



Palveluissa olevat 25-29-vuotiaat työnhakijat Uudellamaalla kuukauden lopussa

	Aktivointiaste	Työttömiä työnhakijoita	Palveluissa yhteensä	Työvoimakoulutuksessa	Valmennuksessa	Työllistettynä	Kokeilussa	Vuorotteluvapaasijaiset	Kuntouttava työtoiminta	Omaehtoinen opiskelu
2024 Kesäkuu	30,6	10 569	4 662	1 332	15	1 207	295	173	254	1 386
2024 Toukokuu	35,0	9 565	5 158	1 541	20	1 216	307	165	280	1 629
2024 Huhtikuu	35,0	9 670	5 205	1 544	19	1 204	307	126	294	1 711
2024 Maaliskuu	33,7	10 027	5 099	1 454	24	1 197	292	99	297	1 736
2024 Helmikuu	33,6	10 046	5 079	1 438	27	1 180	292	85	289	1 768
2024 Tammikuu	33,0	10 098	4 964	1 356	30	1 150	291	111	273	1 753
2023 Joulukuu	30,9	10 250	4 585	1 267	15	1 077	224	112	259	1 631
2023 Marraskuu	35,1	9 222	4 980	1 398	21	1 108	292	106	286	1 769
2023 Lokakuu	35,5	9 011	4 954	1 353	27	1 124	296	111	278	1 765
2023 Syyskuu	34,8	8 917	4 765	1 243	20	1 131	265	122	248	1 736
2023 Elokuu	34,1	8 923	4 608	1 182	18	1 126	263	116	250	1 653
2023 Heinäkuu	29,4	10 062	4 189	1 026	14	1 124	204	116	263	1 442
2023 Kesäkuu	32,5	9 244	4 449	1 113	23	1 106	278	117	289	1 523
Vuosi muutos	-1,9	1325	213	219	-8	101	17	56	-35	-137



25-29-vuotiaiden aktivointiaste (%) kuukauden lopussa Uudenmaan alueen kunnissa

Alue	2023 Kesäkuu	2024 Kesäkuu	Vuosi muutos (%-yksikköä)
KOKO MAA	34,6	31,7	-2,9
02 UUSIMAA	32,5	30,6	-1,9
Helsingin seutukunta	2023 Kesäkuu	2024 Kesäkuu	Vuosi muutos (%-yksikköä)
ESPOO	35,7	32,3	-3,4
HELSINKI	31,6	30,3	-1,3
HYVINKÄÄ	31,9	33,6	1,7
JÄRVENPÄÄ	26,5	27,7	1,2
KARKKILA	40,4	31,8	-8,6
KAUNIAINEN	22,6	30,2	7,6
KERAVA	36,1	31,3	-4,8
KIRKKONUMMI	31,6	28,1	-3,5
LOHJA	34,4	30,8	-3,6
MÄNTSÄLÄ	29,8	31,8	2,0
NURMIJÄRVI	25,7	29,9	4,2
PORNAINEN	42,1	23,5	-18,6
SIPOO	30,1	40,4	10,3
SIUNTIO	53,3	27,3	-26,0
TUUSULA	29,6	34,0	4,4
VANTAA	32,7	29,8	-2,9
VIHTI	29,9	24,4	-5,5

Raaseporin seutukunta	2023 Kesäkuu	2024 Kesäkuu	Vuosi muutos (%-yksikköä)
HANKO	32,4	41,7	9,3
INKOO	30,0	66,7	36,7
RAASEPORI	39,1	38,7	-0,4
Porvoon seutukunta	2023 Kesäkuu	2024 Kesäkuu	Vuosi muutos (%-yksikköä)
ASKOLA	28,6	23,8	-4,8
MYRSKYLÄ	20,0	33,3	13,3
PORVOO	31,5	25,4	-6,1
PUKKILA	42,9	33,3	-9,6
Loviisan seutukunta	2023 Kesäkuu	2024 Kesäkuu	Vuosi muutos (%-yksikköä)
LAPINJÄRVI	20,0	14,3	-5,7
LOVIISA	29,7	25,4	-4,3



20-29-v. ilman
peruskoulunjälkeistä tutkintoa
olevat työttömät
työnhakijat





Ilman peruskoulun jälkeistä tutkintoa olevat 20-29 vuotiaat työttömät työnhakijat Uudenmaan alueen kunnissa

Alue	2023 Kesäkuu	2024 Toukokuu	2024 Kesäkuu	Vuosi muutos (%)
KOKO MAA	14 004	15 495	16 706	19,3 %
02 UUSIMAA	4 985	5 592	6 010	20,6 %
Helsingin seutukunta	2023 Kesäkuu	2024 Toukokuu	2024 Kesäkuu	Vuosi muutos (%)
ESPOO	765	918	1 018	33,1 %
HELSINKI	1 934	2 003	2 143	10,8 %
HYVINKÄÄ	149	186	202	35,6 %
JÄRVENPÄÄ	177	211	222	25,4 %
KARKKILA	24	26	32	33,3 %
KAUNIAINEN	9	5	5	-44,4 %
KERAVA	148	182	198	33,8 %
KIRKKONUMMI	72	98	100	38,9 %
LOHJA	128	105	107	-16,4 %
MÄNTSÄLÄ	33	34	34	3,0 %
NURMIJÄRVI	84	105	104	23,8 %
PORNAINEN	...	8	10	...
SIPOO	41	29	38	-7,3 %
SIUNTIO	6
TUUSULA	55	85	88	60,0 %
VANTAA	1 062	1 262	1 373	29,3 %
VIHTI	51	77	77	51,0 %

Raaseporin seutukunta	2023 Kesäkuu	2024 Toukokuu	2024 Kesäkuu	Vuosi muutos (%)
HANKO	15	15	13	-13,3 %
INKOO
RAASEPORI	47	43	40	-14,9 %
Porvoon seutukunta	2023 Kesäkuu	2024 Toukokuu	2024 Kesäkuu	Vuosi muutos (%)
ASKOLA	...	7	5	...
MYRSKYLÄ
PORVOO	135	142	147	8,9 %
PUKKILA
Loviisan seutukunta	2023 Kesäkuu	2024 Toukokuu	2024 Kesäkuu	Vuosi muutos (%)
LAPINJÄRVI
LOVIISA
Muut alueet	2023 Kesäkuu	2024 Toukokuu	2024 Kesäkuu	Vuosi muutos (%)
PK-seudun kunnat	3 770	4 188	4 539	20,4 %

... = tieto on salassapitosäännön alainen



Ilman peruskoulun jälkeistä tutkintoa olevat 20-29-v. työttömät kuukauden lopussa Uudellamaalla

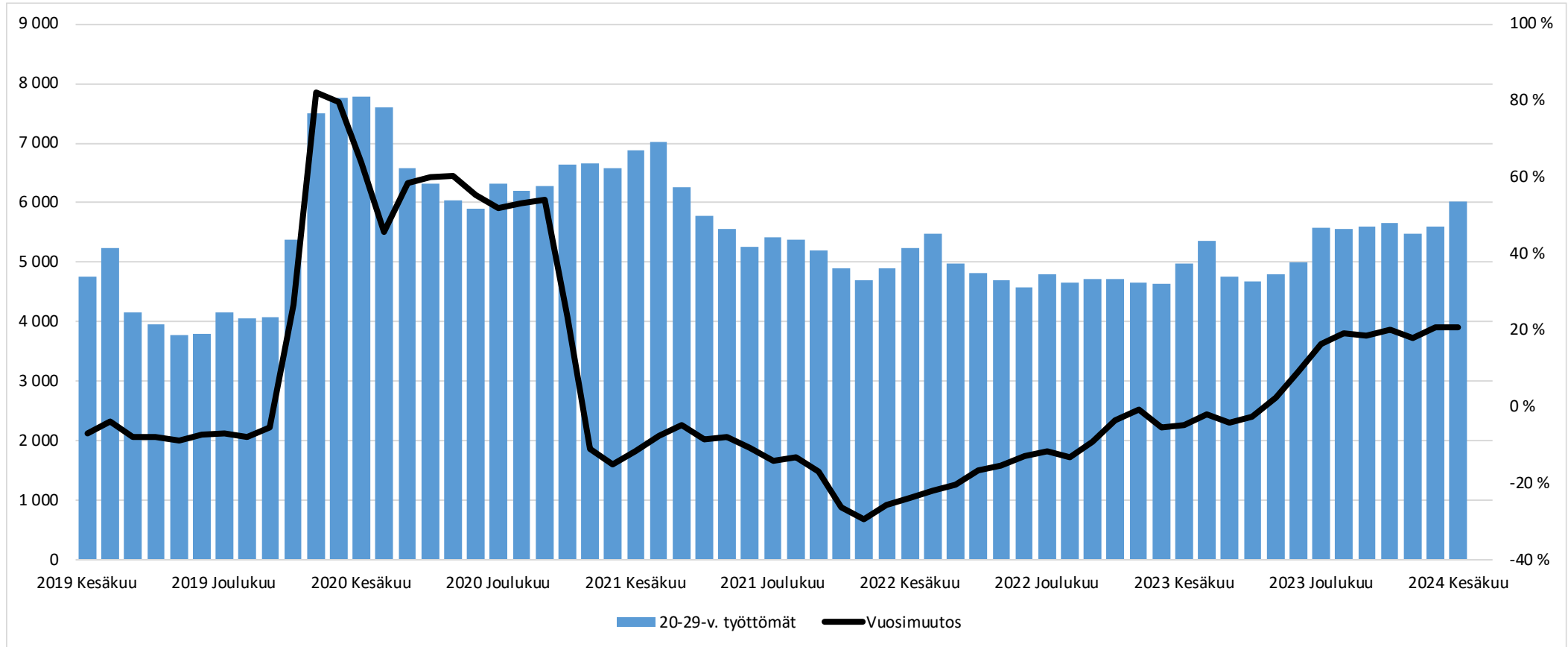



Ilman peruskoulun jälkeistä tutkintoa olevat 20-29-v. työttömät Uudellamaalla

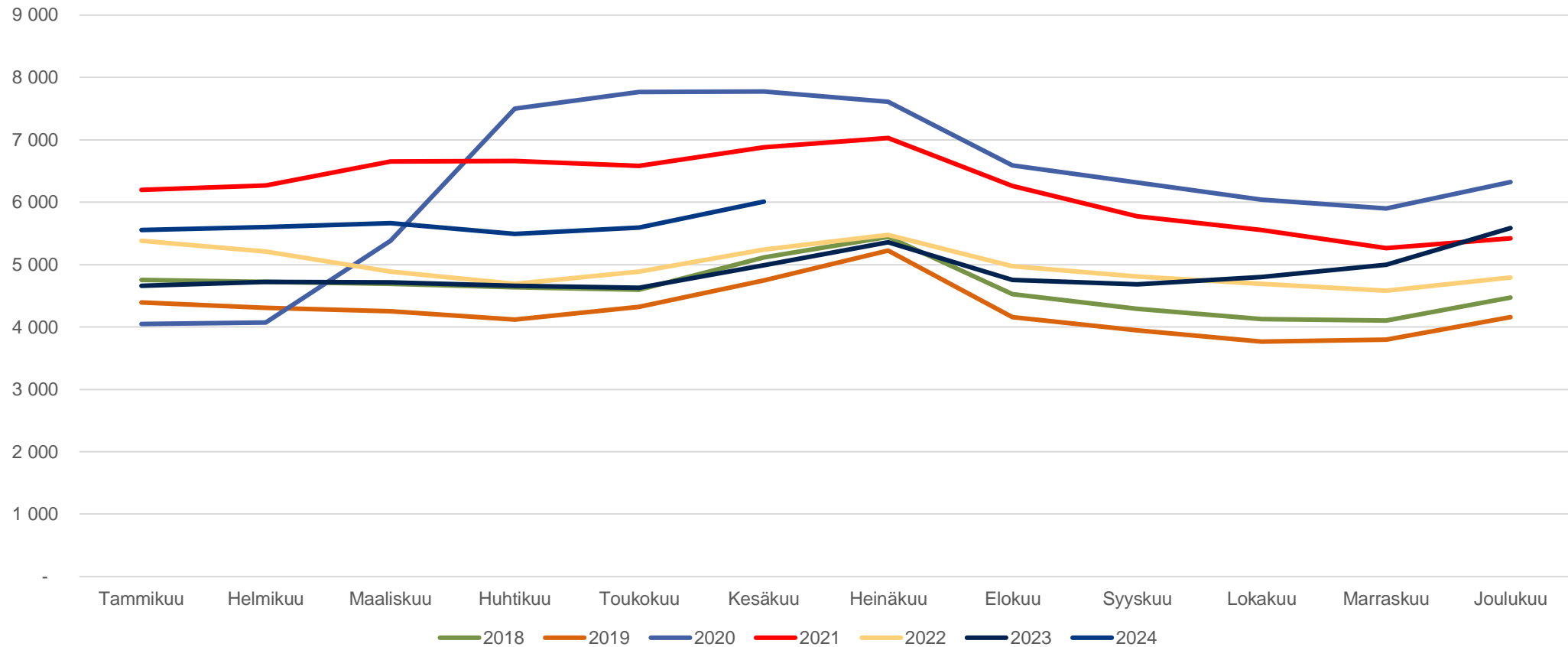



Ilman peruskoulun jälkeistä tutkintoa olevat 20-29-v. työttömät TE-toimiston palvelulinjan mukaan Uudellamaalla

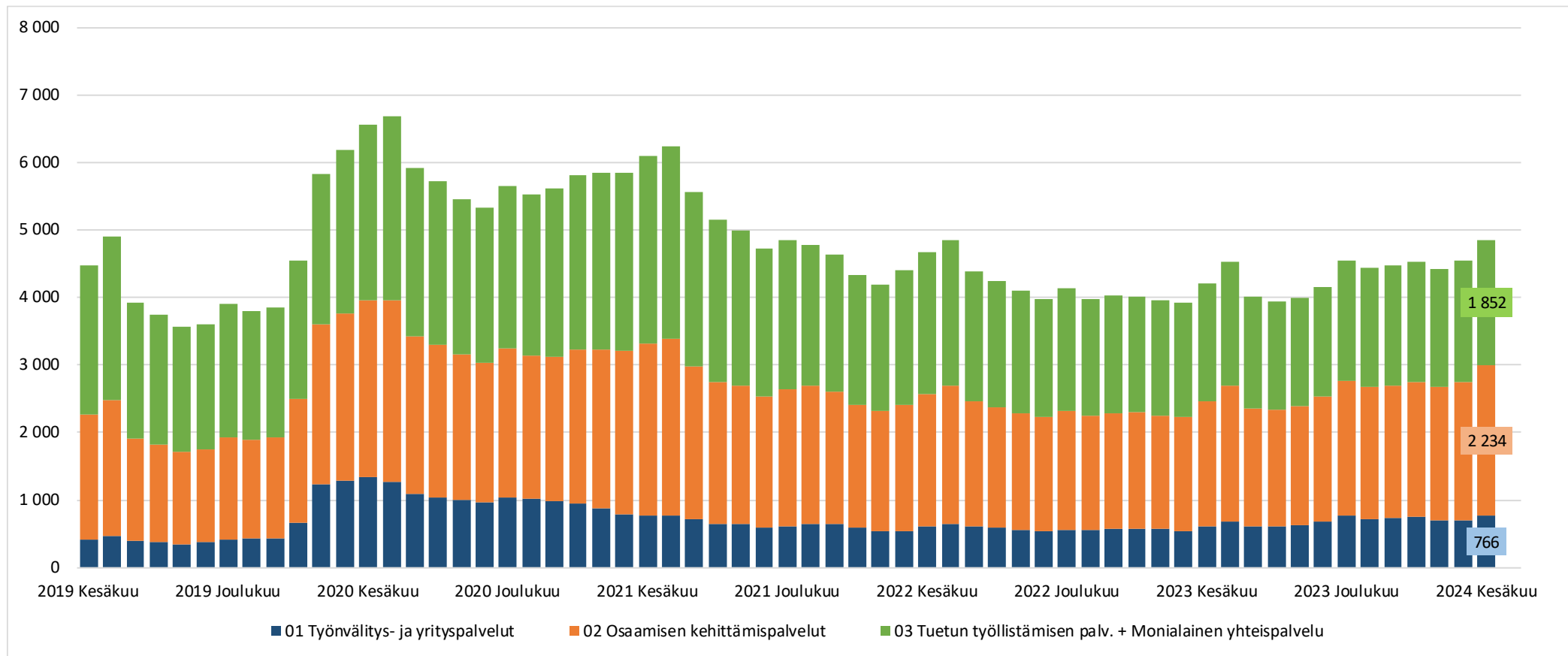



Lisätietoa ja kuntakohtaisia tilastoja:

Uudenmaan ELY-keskus
tutkimus.uusimaa@ely-keskus.fi