



Elinkeino-, liikenne- ja ympäristökeskus  
Närings-, trafik- och miljöcentralen  
Centre for Economic Development, Transport and the Environment

# Nuorisotyöttömyyden seuranta Uudenmaan ELY-keskuksen alueella

Heinäkuu 2024

Uudenmaan ELY-keskus



# Nuoret työttömät työnhakijat kuukauden lopussa Uudellamaalla

	2023 Heinäkuu	2024 Heinäkuu	2024 Heinäkuu	Vuosimuutos (%)
Alle 25-v.	8 437	9 838	10 334	22,5 %
- Alle 20-v.	1 659	2 122	2 132	28,5 %
25-29-v.	10 062	10 569	11 224	11,5 %
<b><u>Kaikki alle 30-v.</u></b>	18 499	20 407	21 558	16,5 %
20-29-v. ilman peruskoulun jälk. tutkintoa	5 359	6 010	6 391	19,3 %



# Alle 25-vuotiaat työttömät työnhakijat





## Alle 25-v. työttömät työnhakijat Uudenmaan alueen kunnissa sekä vuosimuutos (%) kuukauden lopussa

Alue	2023 Heinäkuu	2024 Kesäkuu	2024 Heinäkuu	Vuosimuutos (%)
KOKO MAA	30 938	35 837	36 665	18,5 %
02 UUSIMAA	8 437	9 838	10 334	22,5 %
Helsingin seutukunta	2023 Heinäkuu	2024 Kesäkuu	2024 Heinäkuu	Vuosimuutos (%)
ESPOO	1 235	1 558	1 695	37,2 %
HELSINKI	3 208	3 431	3 683	14,8 %
HYVINKÄÄ	291	352	368	26,5 %
JÄRVENPÄÄ	383	418	428	11,7 %
KARKKILA	58	55	51	-12,1 %
KAUNIAINEN	20	30	32	60,0 %
KERAVA	243	313	319	31,3 %
KIRKKONUMMI	148	184	172	16,2 %
LOHJA	234	261	248	6,0 %
MÄNTSÄLÄ	85	96	95	11,8 %
NURMIJÄRVI	189	230	232	22,8 %
PORNAINEN	25	28	27	8,0 %
SIPOO	71	105	107	50,7 %
SIUNTIO	8	16	19	137,5 %
TUUSULA	174	237	248	42,5 %
VANTAA	1 514	1 877	1 957	29,3 %
VIHTI	124	146	144	16,1 %

Raaseporin seutukunta	2023 Heinäkuu	2024 Kesäkuu	2024 Heinäkuu	Vuosimuutos (%)
HANKO	25	18	19	-24,0 %
INKOO	...	11	14	...
RAASEPORI	72	71	79	9,7 %
Porvoon seutukunta	2023 Heinäkuu	2024 Kesäkuu	2024 Heinäkuu	Vuosimuutos (%)
ASKOLA	12	15	18	50,0 %
MYRSKYLÄ	...	8	7	...
PORVOO	240	284	291	21,3 %
PUKKILA	...	8	8	...
Loviisan seutukunta	2023 Heinäkuu	2024 Kesäkuu	2024 Heinäkuu	Vuosimuutos (%)
LAPINJÄRVI	...	10	7	...
LOVIISA	65	76	66	1,5 %
Muut alueet	2023 Heinäkuu	2024 Kesäkuu	2024 Heinäkuu	Vuosimuutos (%)
PK-seudun kunnat	5 977	6 896	7 367	23,3 %

... = tieto on salassapitosäännön alainen



## Alle 25-vuotiaiden työttömien työnhakijoiden osuus (%) alle 25-vuotiaasta työvoimasta Uudenmaan alueen kunnissa

Alue	2023 Heinäkuu	2024 Heinäkuu	Vuosi- muutos (%-yksikköä)
KOKO MAA	12,9	14,9	2,0
02 UUSIMAA	11,2	13,3	2,1
Helsingin seutukunta	2023 Heinäkuu	2024 Heinäkuu	Vuosi- muutos (%-yksikköä)
ESPOO	9,9	12,7	2,8
HELSINKI	10,9	11,9	1,0
HYVINKÄÄ	13,8	17,9	4,1
JÄRVENPÄÄ	17,6	19,5	1,9
KARKKILA	17,8	15,7	-2,1
KAUNIAINEN	6,0	10,4	4,4
KERAVA	13,9	18,1	4,2
KIRKKONUMMI	9,8	11,1	1,3
LOHJA	13,4	14,7	1,3
MÄNTSÄLÄ	10,4	11,4	1,0
NURMIJÄRVI	10,2	12,9	2,7
PORNAINEN	13,4	14,1	0,7
SIPOO	8,2	12,0	3,8
SIUNTIO	4,1	9,4	5,3
TUUSULA	11,3	15,9	4,6
VANTAA	11,8	15,1	3,3
VIHTI	11,7	13,2	1,5

Raaseporin seutukunta	2023 Heinäkuu	2024 Heinäkuu	Vuosi- muutos (%-yksikköä)
HANKO	11,3	8,6	-2,7
INKOO	2,8	9,7	6,9
RAASEPORI	8,2	9,0	0,8
Porvoon seutukunta	2023 Heinäkuu	2024 Heinäkuu	Vuosi- muutos (%-yksikköä)
ASKOLA	7,0	11,2	4,2
MYRSKYLÄ	7,4	20,6	13,2
PORVOO	11,7	13,9	2,2
PUKKILA	2,5	11,0	8,5
Loviisan seutukunta	2023 Heinäkuu	2024 Heinäkuu	Vuosi- muutos (%-yksikköä)
LAPINJÄRVI	3,8	10,8	7,0
LOVIISA	14,2	14,9	0,7



## Alle 25 -vuotiaat työttömät työnhakijat Uudellamaalla kuukauden lopussa ja työttömyyden vuosimuutos (%)

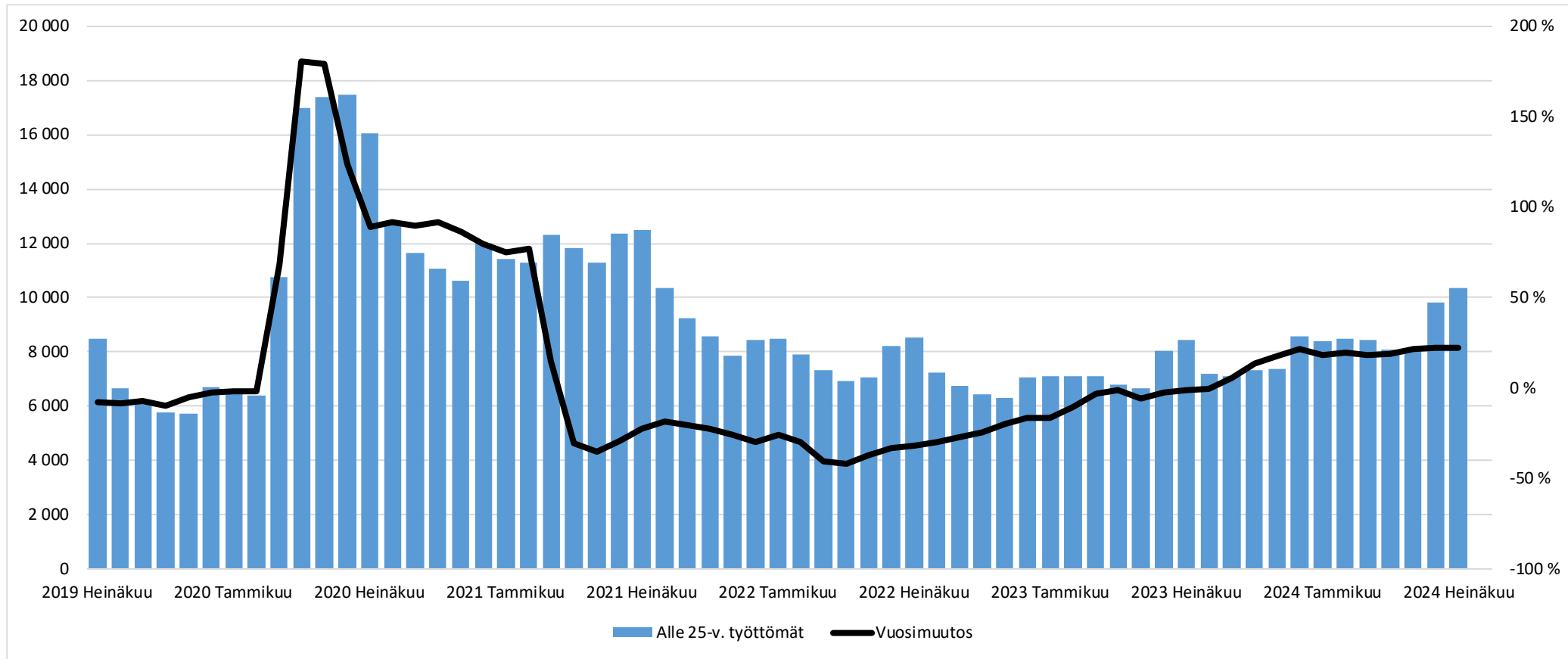



## Alle 25-v. työttömät työnhakijat kuukauden lopussa Uudellamaalla

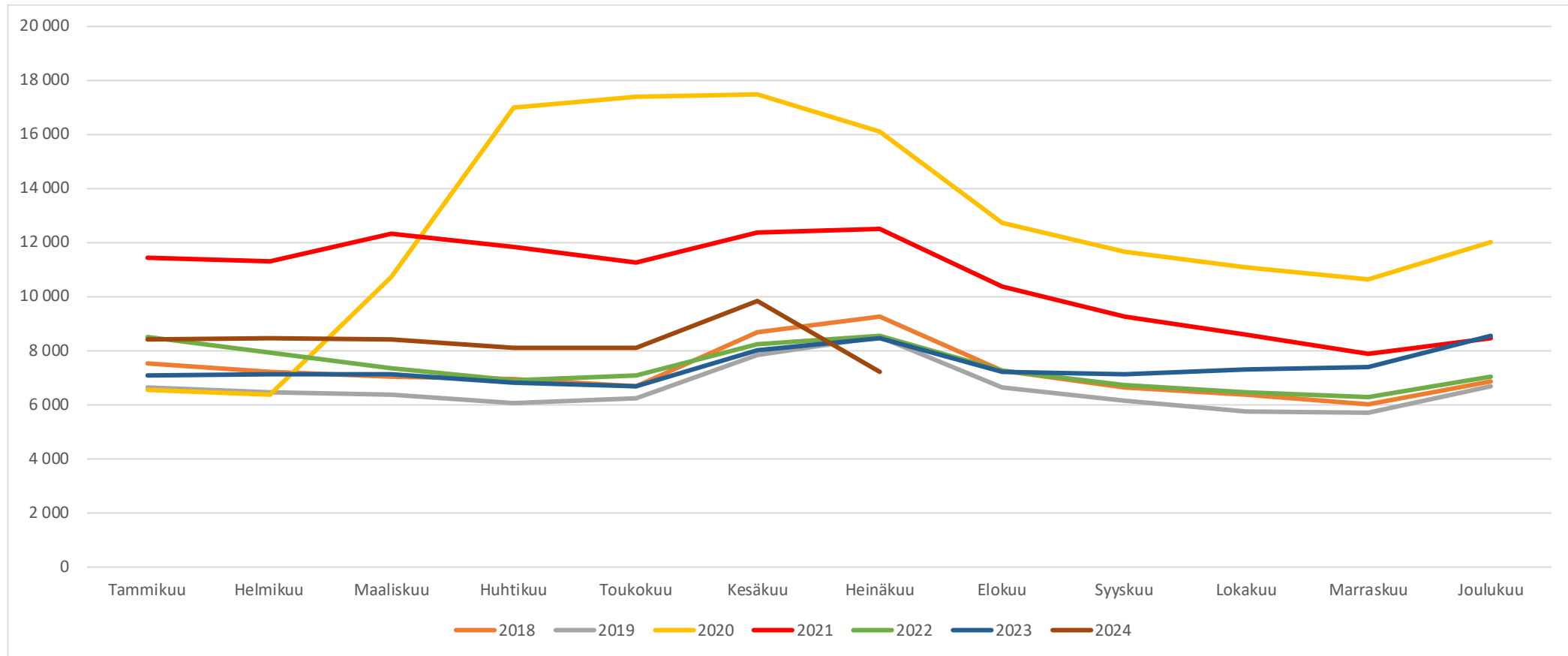



## Alle 25-v. työttömät työnhakijat TE-toimiston palvelulinjan mukaan kuukauden lopussa Uudellamaalla

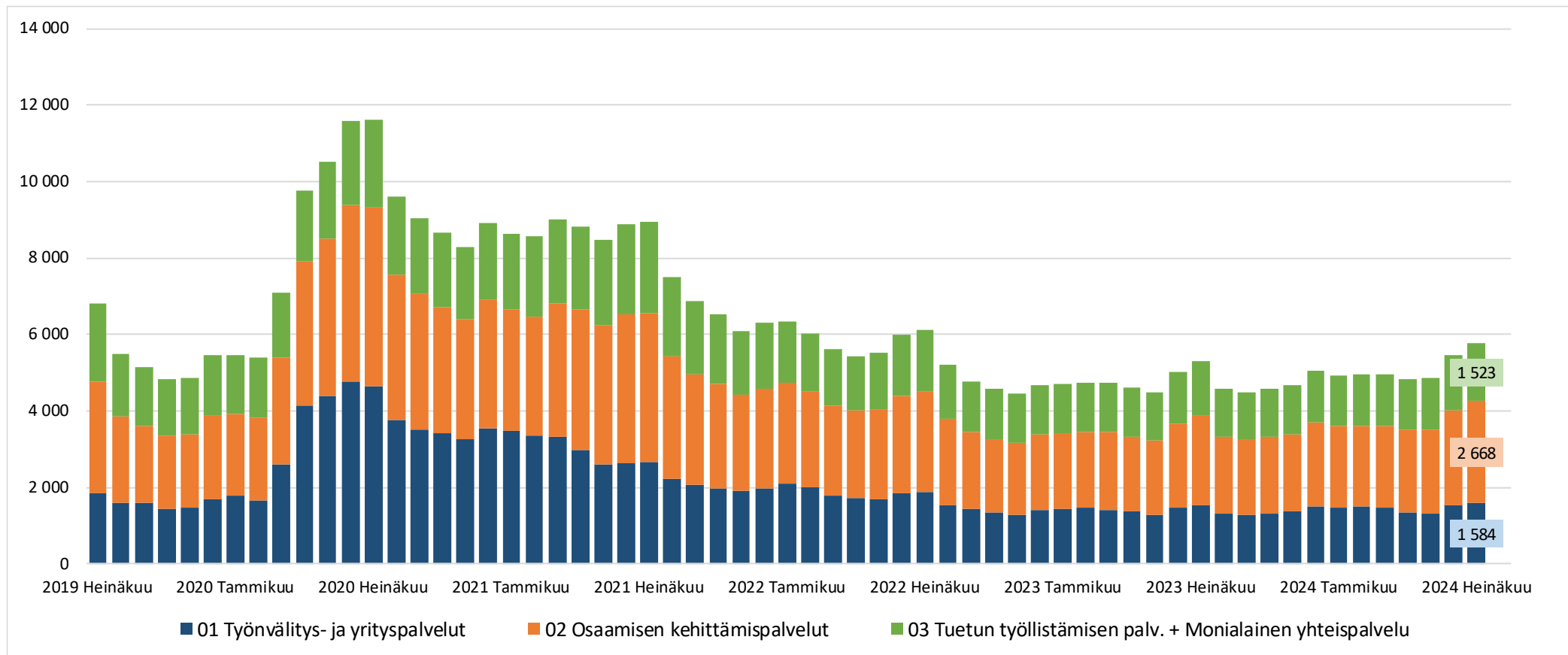





## Palveluissa olevat alle 25-vuotiaat työnhakijat Uudellamaalla kuukauden lopussa

	Aktivointiaste	Työttömiä työnhakijoita	Palveluissa yhteensä	Työvoimakoulutuksessa	Valmennuksessa	Työllistettynä	Kokeilussa	Vuorotteluvapaasijaiset	Kuntouttava työtoiminta	Omaehtoinen opiskelu
2024 Heinäkuu	20,5	10 334	2 670	539	...	741	303	238	246	599
2024 Kesäkuu	22,2	9 838	2 812	583	...	756	436	159	277	597
2024 Toukokuu	28,8	8 085	3 270	681	...	775	517	143	277	873
2024 Huhtikuu	29,1	8 092	3 319	699	7	764	515	139	283	912
2024 Maaliskuu	27,8	8 419	3 240	678	8	749	511	127	276	891
2024 Helmikuu	27,1	8 474	3 154	654	10	742	500	114	256	878
2024 Tammikuu	26,6	8 397	3 043	611	10	732	489	114	236	851
2023 Joulukuu	24,6	8 552	2 784	562	5	738	374	91	217	797
2023 Marraskuu	29,1	7 390	3 038	628	8	738	476	93	231	864
2023 Lokakuu	28,8	7 311	2 958	611	9	729	433	92	240	844
2023 Syyskuu	28,6	7 118	2 855	576	6	732	395	96	232	818
2023 Elokuu	27,9	7 212	2 789	554	6	738	371	106	239	775
2023 Heinäkuu	22,3	8 437	2 418	478	...	703	294	85	251	603
<b>Vuosimuutos</b>	<b>-1,8</b>	<b>1897</b>	<b>252</b>	<b>61</b>	<b>#ARVO!</b>	<b>38</b>	<b>9</b>	<b>153</b>	<b>-5</b>	<b>-4</b>



## Alle 25-v. aktivointiaste (%) kuukauden lopussa Uudenmaan alueen kunnissa

Alue	2023 Heinäkuu	2024 Heinäkuu	Vuosi muutos (%-yksikköä)
KOKO MAA	23,0	22,0	-1,0
02 UUSIMAA	22,3	20,5	-1,8
Helsingin seutukunta	2023 Heinäkuu	2024 Heinäkuu	Vuosi muutos (%-yksikköä)
ESPOO	24,5	19,3	-5,2
HELSINKI	19,4	20,4	1,0
HYVINKÄÄ	31,0	27,4	-3,6
JÄRVENPÄÄ	17,1	18,5	1,4
KARKKILA	27,5	28,2	0,7
KAUNIAINEN	23,1	8,6	-14,5
KERAVA	20,8	17,4	-3,4
KIRKKONUMMI	28,5	19,2	-9,3
LOHJA	19,6	22,3	2,7
MÄNTSÄLÄ	16,7	20,8	4,1
NURMIJÄRVI	22,5	17,4	-5,1
PORNAINEN	16,7	18,2	1,5
SIPOO	17,4	15,1	-2,3
SIUNTIO	20,0	9,5	-10,5
TUUSULA	22,3	14,8	-7,5
VANTAA	24,0	21,5	-2,5
VIHTI	27,9	20,9	-7,0

Raaseporin seutukunta	2023 Heinäkuu	2024 Heinäkuu	Vuosi muutos (%-yksikköä)
HANKO	41,9	47,2	5,3
INKOO	0,0	17,6	17,6
RAASEPORI	33,9	31,9	-2,0
Porvoon seutukunta	2023 Heinäkuu	2024 Heinäkuu	Vuosi muutos (%-yksikköä)
ASKOLA	25,0	14,3	-10,7
MYRSKYLÄ	33,3	0,0	-33,3
PORVOO	24,1	23,2	-0,9
PUKKILA	50,0	11,1	-38,9
Loviisan seutukunta	2023 Heinäkuu	2024 Heinäkuu	Vuosi muutos (%-yksikköä)
LAPINJÄRVI	40,0	12,5	-27,5
LOVIISA	20,7	20,5	-0,2



# 25-29-vuotiaat työttömät työnhakijat





## 25-29-vuotiaat työttömät työnhakijat Uudenmaan alueen kunnissa sekä vuosimuutos (%) kuukauden lopussa

Alue	2023 Heinäkuu	2024 Kesäkuu	2024 Heinäkuu	Vuosimuutos (%)
KOKO MAA	29 835	31 097	32 779	9,9 %
02 UUSIMAA	10 062	10 569	11 224	11,5 %
Helsingin seutukunta	2023 Heinäkuu	2024 Kesäkuu	2024 Heinäkuu	Vuosimuutos (%)
ESPOO	1 631	1 818	1 921	17,8 %
HELSINKI	4 550	4 504	4 890	7,5 %
HYVINKÄÄ	257	249	258	0,4 %
JÄRVENPÄÄ	305	327	344	12,8 %
KARKKILA	36	45	49	36,1 %
KAUNIAINEN	21	30	36	71,4 %
KERAVA	235	263	265	12,8 %
KIRKKONUMMI	167	169	191	14,4 %
LOHJA	176	164	165	-6,3 %
MÄNTSÄLÄ	64	60	63	-1,6 %
NURMIJÄRVI	133	157	159	19,5 %
PORNAINEN	9	13	14	55,6 %
SIPOO	83	68	75	-9,6 %
SIUNTIO	6	8	5	-16,7 %
TUUSULA	127	130	139	9,4 %
VANTAA	1 752	2 017	2 103	20,0 %
VIHTI	88	118	123	39,8 %

Raaseporin seutukunta	2023 Heinäkuu	2024 Kesäkuu	2024 Heinäkuu	Vuosimuutos (%)
HANKO	22	21	19	-13,6 %
INKOO	10	...	...	...
RAASEPORI	87	76	83	-4,6 %
Porvoon seutukunta	2023 Heinäkuu	2024 Kesäkuu	2024 Heinäkuu	Vuosimuutos (%)
ASKOLA	10	16	21	110,0 %
MYRSKYLÄ	...	...	...	...
PORVOO	227	250	237	4,4 %
PUKKILA	...	...	...	...
Loviisan seutukunta	2023 Heinäkuu	2024 Kesäkuu	2024 Heinäkuu	Vuosimuutos (%)
LAPINJÄRVI	7	6	6	-14,3 %
LOVIISA	52	53	48	-7,7 %
Muut alueet	2023 Heinäkuu	2024 Kesäkuu	2024 Heinäkuu	Vuosimuutos (%)
PK-seudun kunnat	7 954	8 369	8 950	12,5 %

... = tieto on salassapitosäynnön alainen

Lähde: TEM/Työnvälitystilasto 1207.



## 25-29-vuotiaat työttömät työnhakijat Uudellamaalla kuukauden lopussa ja työttömyyden vuosimuutos (%)

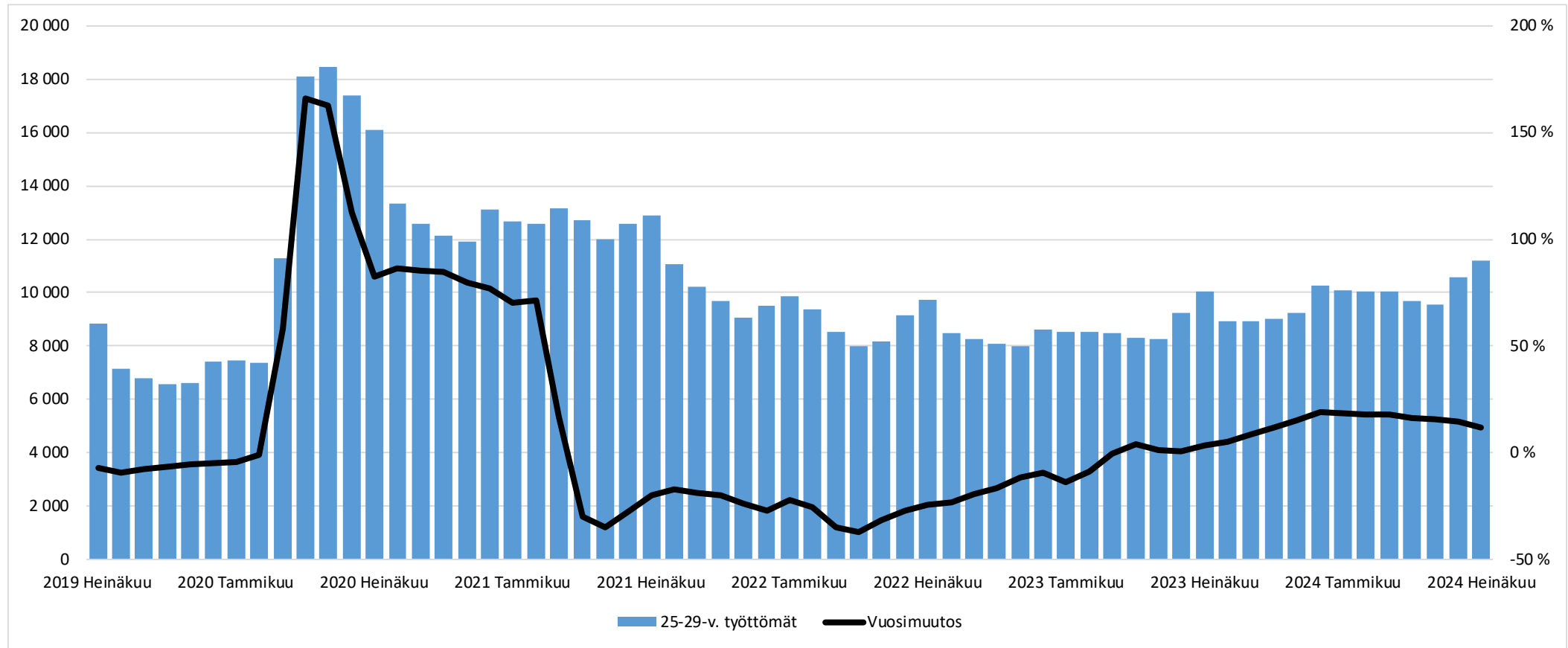



## 25-29-vuotiaat työttömät työnhakijat kuukauden lopussa Uudellamaalla

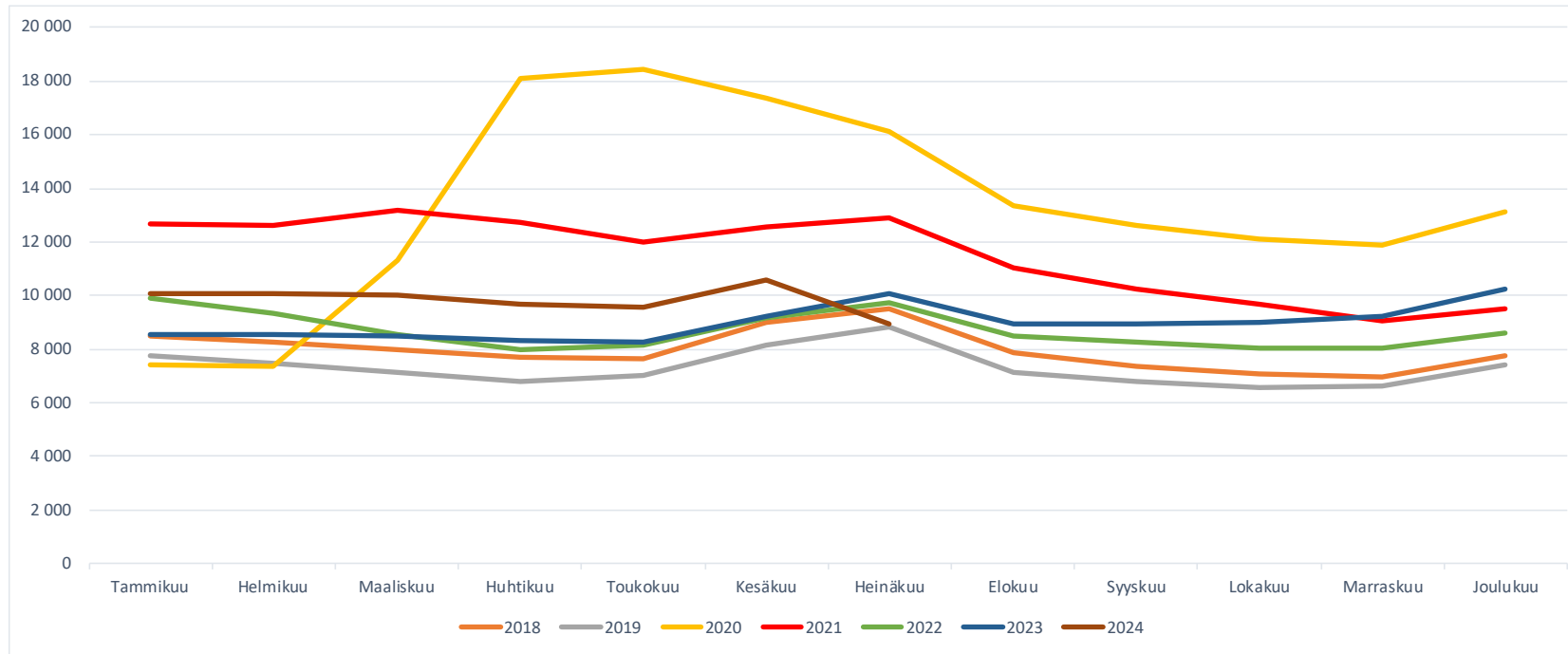



## 25-29-vuotiaat työttömät työnhakijat TE-toimiston palvelulinjan mukaan kuukauden lopussa Uudellamaalla

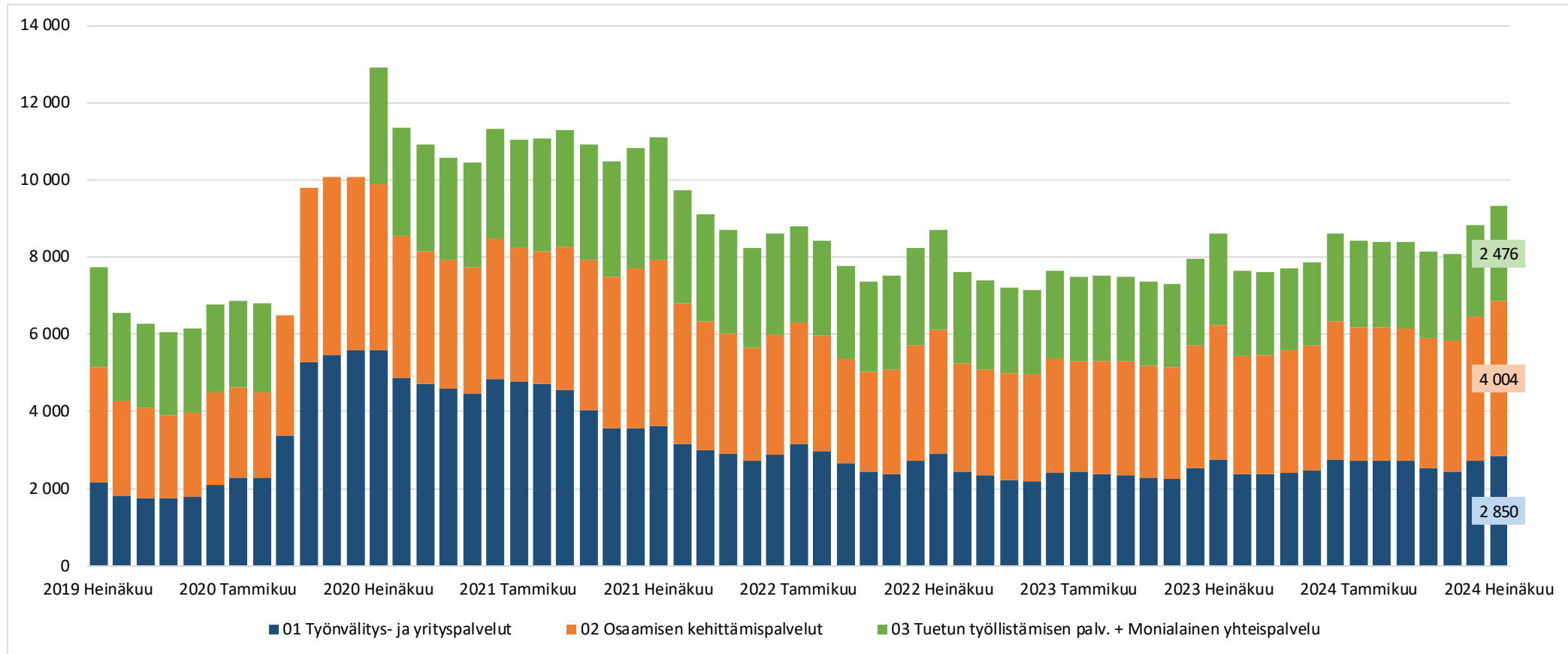



## Palveluissa olevat 25-29-vuotiaat työnhakijat Uudellamaalla kuukauden lopussa

	Aktivointiaste	Työttömiä työnhakijoita	Palveluissa yhteensä	Työvoima-koulutuksessa	Valmennuksessa	Työllistettynä	Kokeilussa	Vuorottelu-vapaasijaiset	Kuntouttava työtoiminta	Omaehtoinen opiskelu
2024 Heinäkuu	28,4	11 224	4 454	1 218	14	1 183	224	249	241	1 325
2024 Kesäkuu	30,6	10 569	4 662	1 332	15	1 207	295	173	254	1 386
2024 Toukokuu	35,0	9 565	5 158	1 541	20	1 216	307	165	280	1 629
2024 Huhtikuu	35,0	9 670	5 205	1 544	19	1 204	307	126	294	1 711
2024 Maaliskuu	33,7	10 027	5 099	1 454	24	1 197	292	99	297	1 736
2024 Helmikuu	33,6	10 046	5 079	1 438	27	1 180	292	85	289	1 768
2024 Tammikuu	33,0	10 098	4 964	1 356	30	1 150	291	111	273	1 753
2023 Joulukuu	30,9	10 250	4 585	1 267	15	1 077	224	112	259	1 631
2023 Marraskuu	35,1	9 222	4 980	1 398	21	1 108	292	106	286	1 769
2023 Lokakuu	35,5	9 011	4 954	1 353	27	1 124	296	111	278	1 765
2023 Syyskuu	34,8	8 917	4 765	1 243	20	1 131	265	122	248	1 736
2023 Elokuu	34,1	8 923	4 608	1 182	18	1 126	263	116	250	1 653
2023 Heinäkuu	29,4	10 062	4 189	1 026	14	1 124	204	116	263	1 442
<b>Vuosi muutos</b>	<b>-1,0</b>	<b>1162</b>	<b>265</b>	<b>192</b>	<b>0</b>	<b>59</b>	<b>20</b>	<b>133</b>	<b>-22</b>	<b>-117</b>





## 25-29-vuotiaiden aktivointiaste (%) kuukauden lopussa Uudenmaan alueen kunnissa

Alue	2023	2024	Vuosi- muutos (%-yksikköä)
	Heinäkuu	Heinäkuu	
KOKO MAA	31,8	29,8	-2,0
02 UUSIMAA	29,4	28,4	-1
Helsingin seutukunta	2023	2024	Vuosi- muutos (%-yksikköä)
	Heinäkuu	Heinäkuu	
ESPOO	31,8	29,9	-1,9
HELSINKI	28,0	27,6	-0,4
HYVINKÄÄ	31,1	31,9	0,8
JÄRVENPÄÄ	23,4	25,9	2,5
KARKKILA	34,5	29,0	-5,5
KAUNIAINEN	27,6	29,4	1,8
KERAVA	34,7	31,9	-2,8
KIRKKONUMMI	28,3	24,2	-4,1
LOHJA	32,6	29,5	-3,1
MÄNTSÄLÄ	24,7	31,5	6,8
NURMIJÄRVI	25,7	27,4	1,7
PORNAINEN	43,8	22,2	-21,6
SIPOO	25,2	34,8	9,6
SIUNTIO	50,0	37,5	-12,5
TUUSULA	26,2	31,2	5,0
VANTAA	30,5	28,5	-2,0
VIHTI	30,7	22,6	-8,1

Raaseporin seutukunta	2023	2024	Vuosi- muutos (%-yksikköä)
	Heinäkuu	Heinäkuu	
HANKO	35,3	44,1	8,8
INKOO	23,1	20,0	-3,1
RAASEPORI	36,0	34,6	-1,4
Porvoon seutukunta	2023	2024	Vuosi- muutos (%-yksikköä)
	Heinäkuu	Heinäkuu	
ASKOLA	28,6	16,0	-12,6
MYRSKYLÄ	25,0	33,3	8,3
PORVOO	29,5	25,9	-3,6
PUKKILA	33,3	33,3	0,0
Loviisan seutukunta	2023	2024	Vuosi- muutos (%-yksikköä)
	Heinäkuu	Heinäkuu	
LAPINJÄRVI	12,5	14,3	1,8
LOVIISA	27,8	26,2	-1,6



20-29-v. ilman  
peruskoulunjälkeistä tutkintoa  
olevat työttömät  
työnhakijat





## Ilman peruskoulun jälkeistä tutkintoa olevat 20-29 vuotiaat työttömät työnhakijat Uudenmaan alueen kunnissa

Alue	2023 Heinäkuu	2024 Kesäkuu	2024 Heinäkuu	Vuosimuutos (%)
KOKO MAA	14 897	16 706	17 605	18,2 %
02 UUSIMAA	5 359	6 010	6 391	19,3 %
Helsingin seutukunta	2023 Heinäkuu	2024 Kesäkuu	2024 Heinäkuu	Vuosimuutos (%)
ESPOO	816	1 018	1 088	33,3 %
HELSINKI	2 099	2 143	2 336	11,3 %
HYVINKÄÄ	154	202	208	35,1 %
JÄRVENPÄÄ	187	222	233	24,6 %
KARKKILA	30	32	37	23,3 %
KAUNIAINEN	9	5	10	11,1 %
KERAVA	167	198	214	28,1 %
KIRKKONUMMI	80	100	109	36,3 %
LOHJA	135	107	116	-14,1 %
MÄNTSÄLÄ	40	34	37	-7,5 %
NURMIJÄRVI	88	104	110	25,0 %
PORNAINEN	5	10	12	140,0 %
SIPOO	42	38	42	0,0 %
SIUNTIO	5	...	...	...
TUUSULA	62	88	92	48,4 %
VANTAA	1 135	1 373	1 418	24,9 %
VIHTI	54	77	74	37,0 %

Raaseporin seutukunta	2023 Heinäkuu	2024 Kesäkuu	2024 Heinäkuu	Vuosimuutos (%)
HANKO	15	13	15	0,0 %
INKOO	...	...	...	...
RAASEPORI	45	40	43	-4,4 %
Porvoon seutukunta	2023 Heinäkuu	2024 Kesäkuu	2024 Heinäkuu	Vuosimuutos (%)
ASKOLA	5	5	5	0,0 %
MYRSKYLÄ	...	...	...	...
PORVOO	139	147	145	4,3 %
PUKKILA	...	...	...	...
Loviisan seutukunta	2023 Heinäkuu	2024 Kesäkuu	2024 Heinäkuu	Vuosimuutos (%)
LAPINJÄRVI	...	...	...	...
LOVIISA	...	...	...	...
Muut alueet	2023 Heinäkuu	2024 Kesäkuu	2024 Heinäkuu	Vuosimuutos (%)
PK-seudun kunnat	4 059	4 539	4 852	19,5 %

... = tieto on salassapitosäännön alainen



## Ilman peruskoulun jälkeistä tutkintoa olevat 20-29-v. työttömät kuukauden lopussa Uudellamaalla

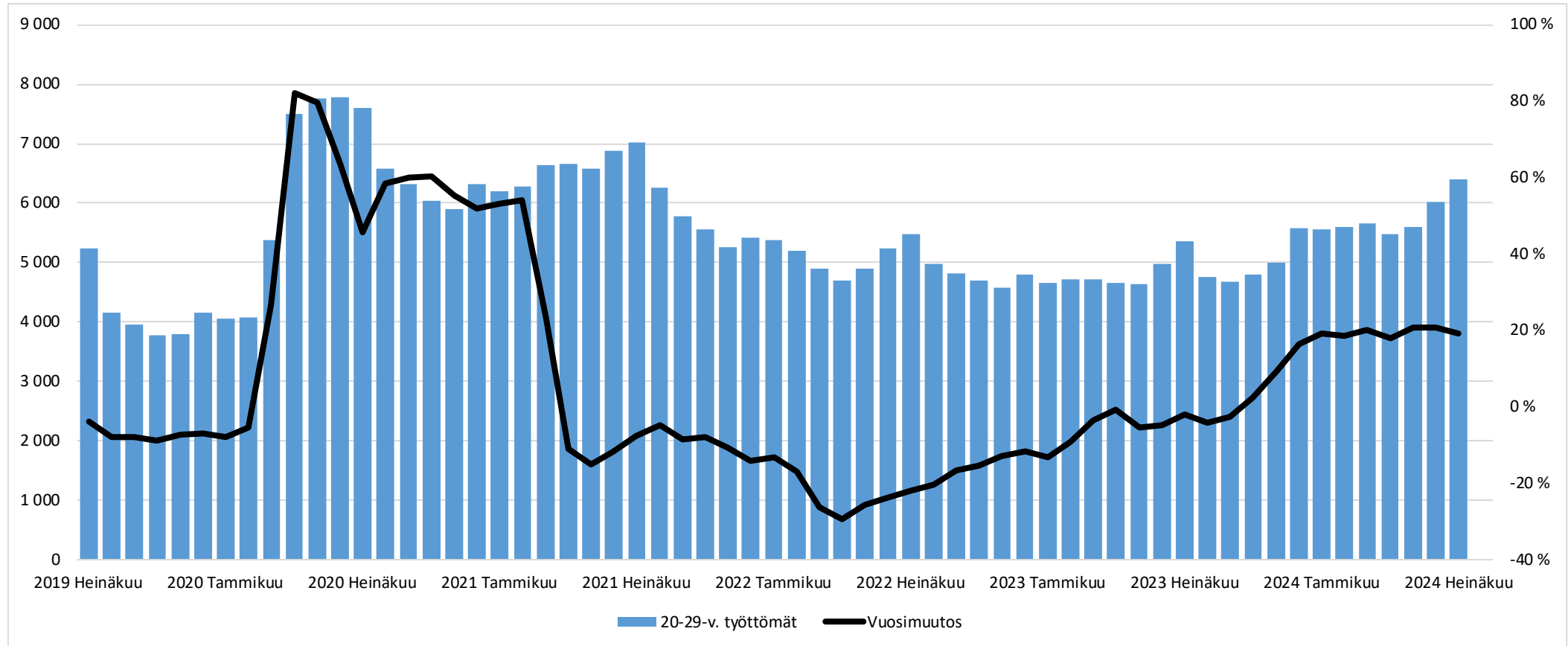



## Ilman peruskoulun jälkeistä tutkintoa olevat 20-29-v. työttömät Uudellamaalla

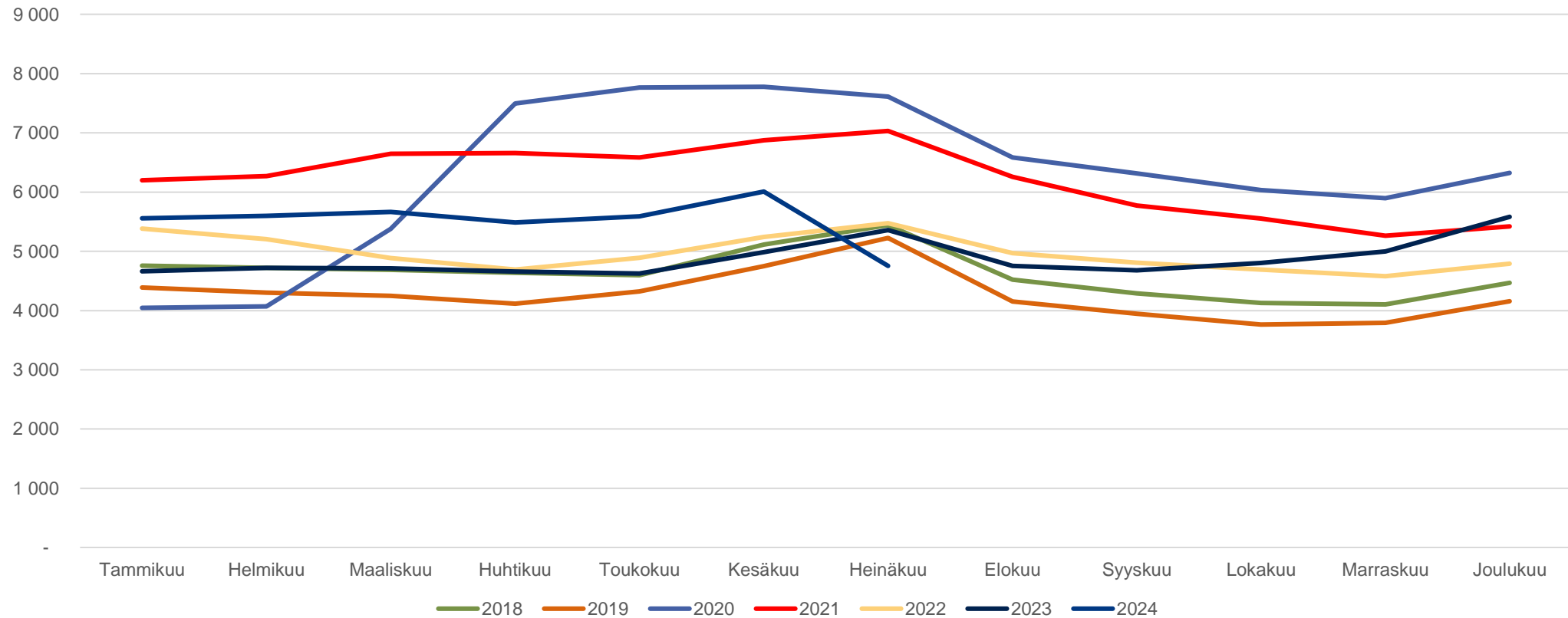



## Ilman peruskoulun jälkeistä tutkintoa olevat 20-29-v. työttömät TE-toimiston palvelulinjan mukaan Uudellamaalla

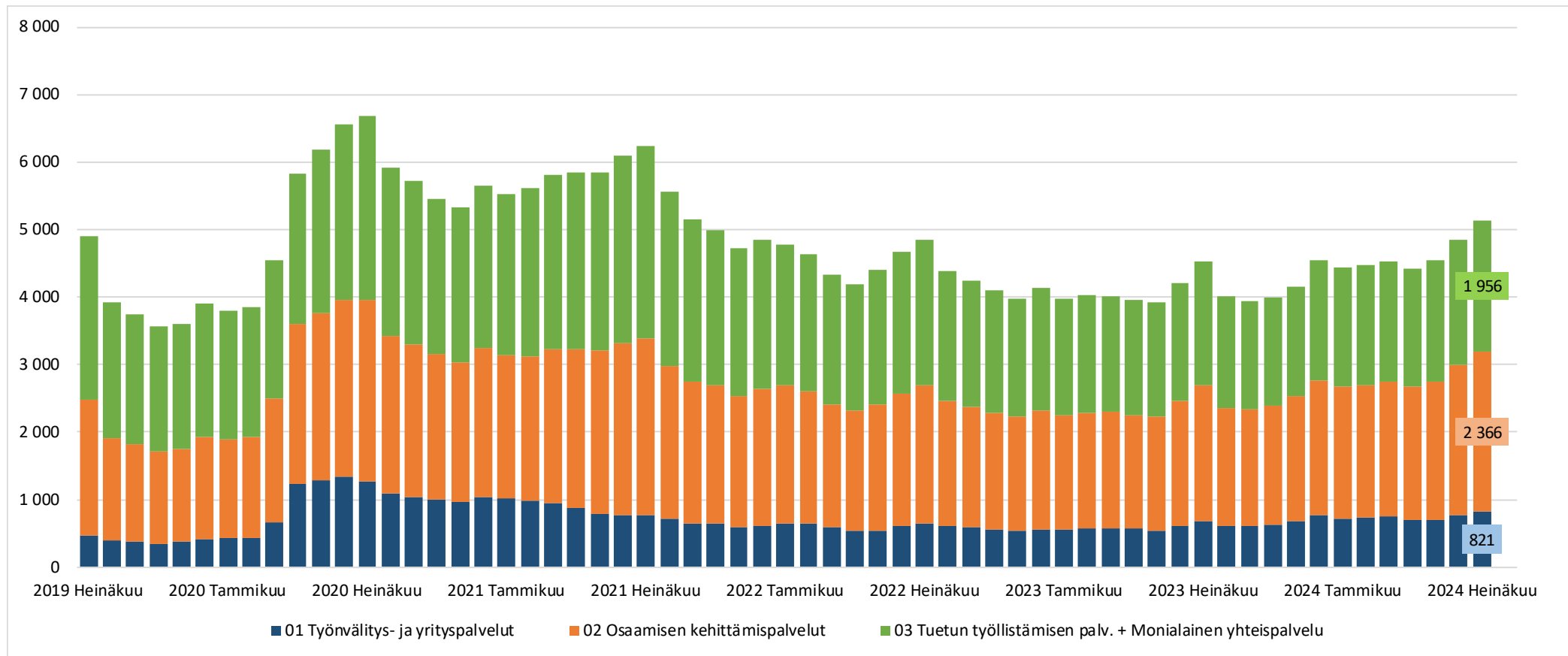



Lisätietoa ja kuntakohtaisia tilastoja:

Uudenmaan ELY-keskus  
[tutkimus.uusimaa@ely-keskus.fi](mailto:tutkimus.uusimaa@ely-keskus.fi)

